Midden in de winternacht

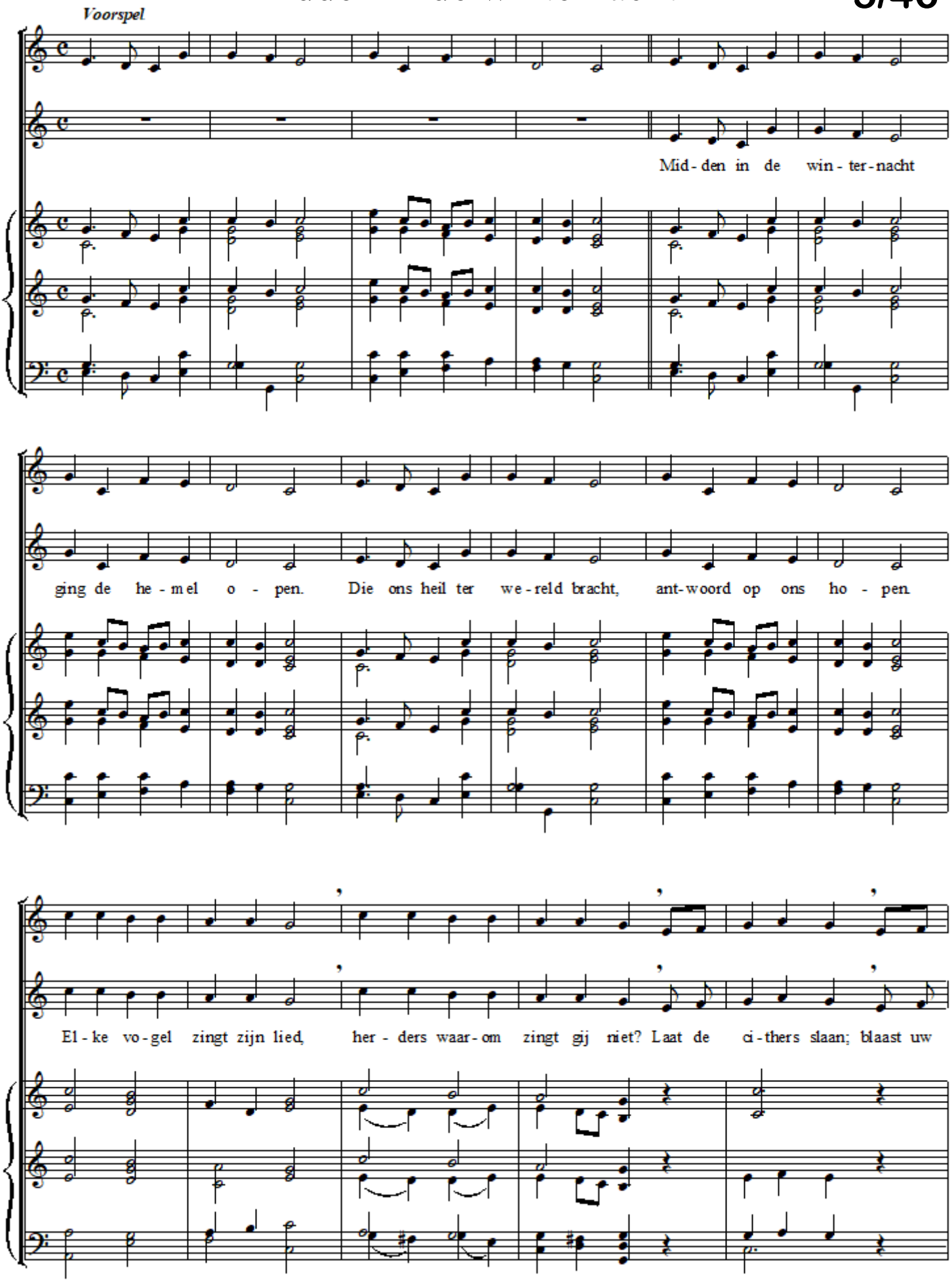

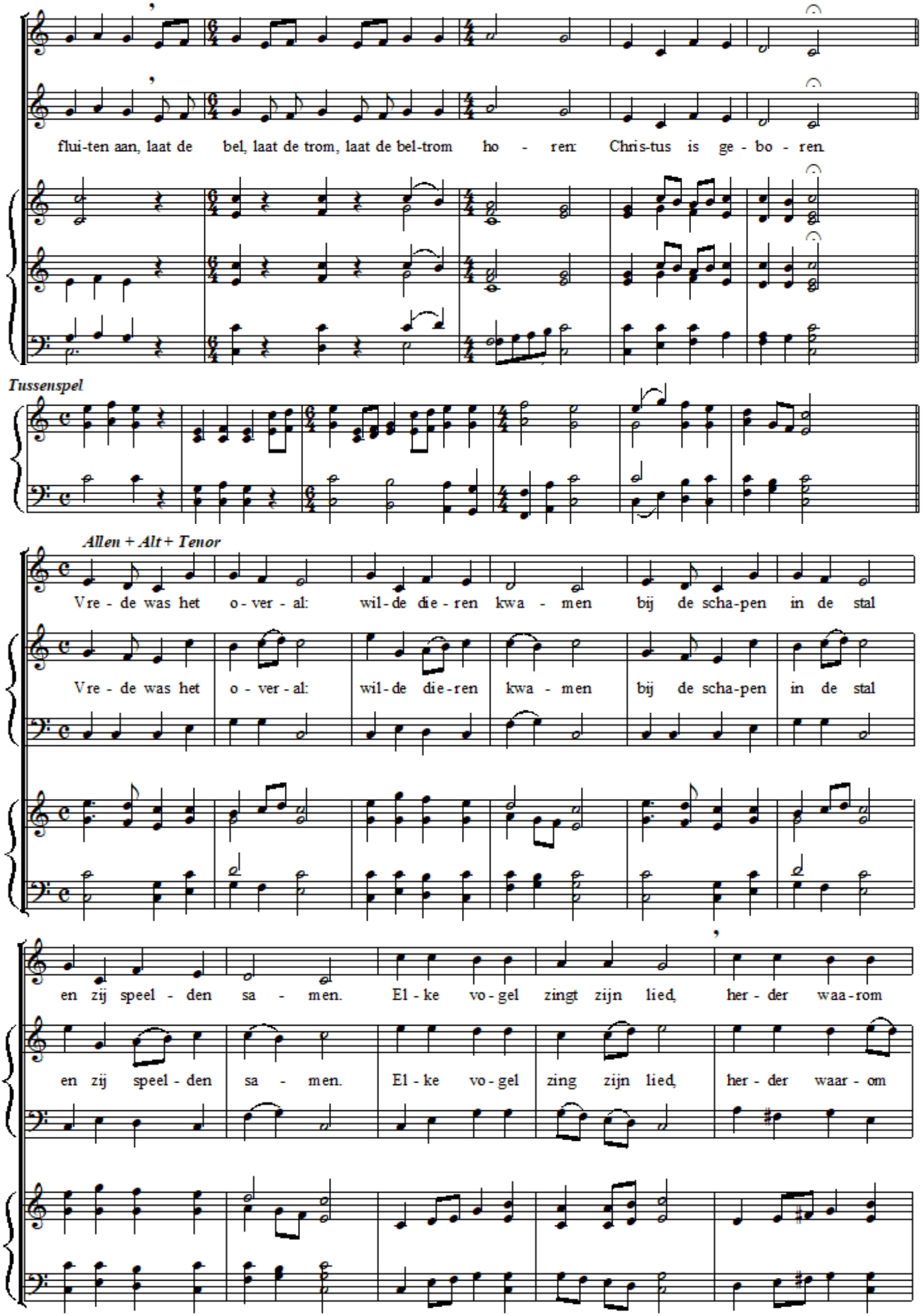
flui-ten aan, laat de bel, laat de trom, laat de bel-trom ho - ren: Chris-tus is ge - bo - ren.
Tussenspel
Allen + Alt + Tenor
Vre - de was het o - ver - al: wil-de die-ren kwa - men bij de scha-pen in de stal
Vre - de was het o - ver - al: wil-de die-ren kwa - men bij de scha-pen in de stal
en zij speel - den sa - men. El - ke vo - gel zingt zijn lied, her - der waa-rom
en zij speel - den sa - men. El - ke vo - gel zing zijn lied, her - der waar - om

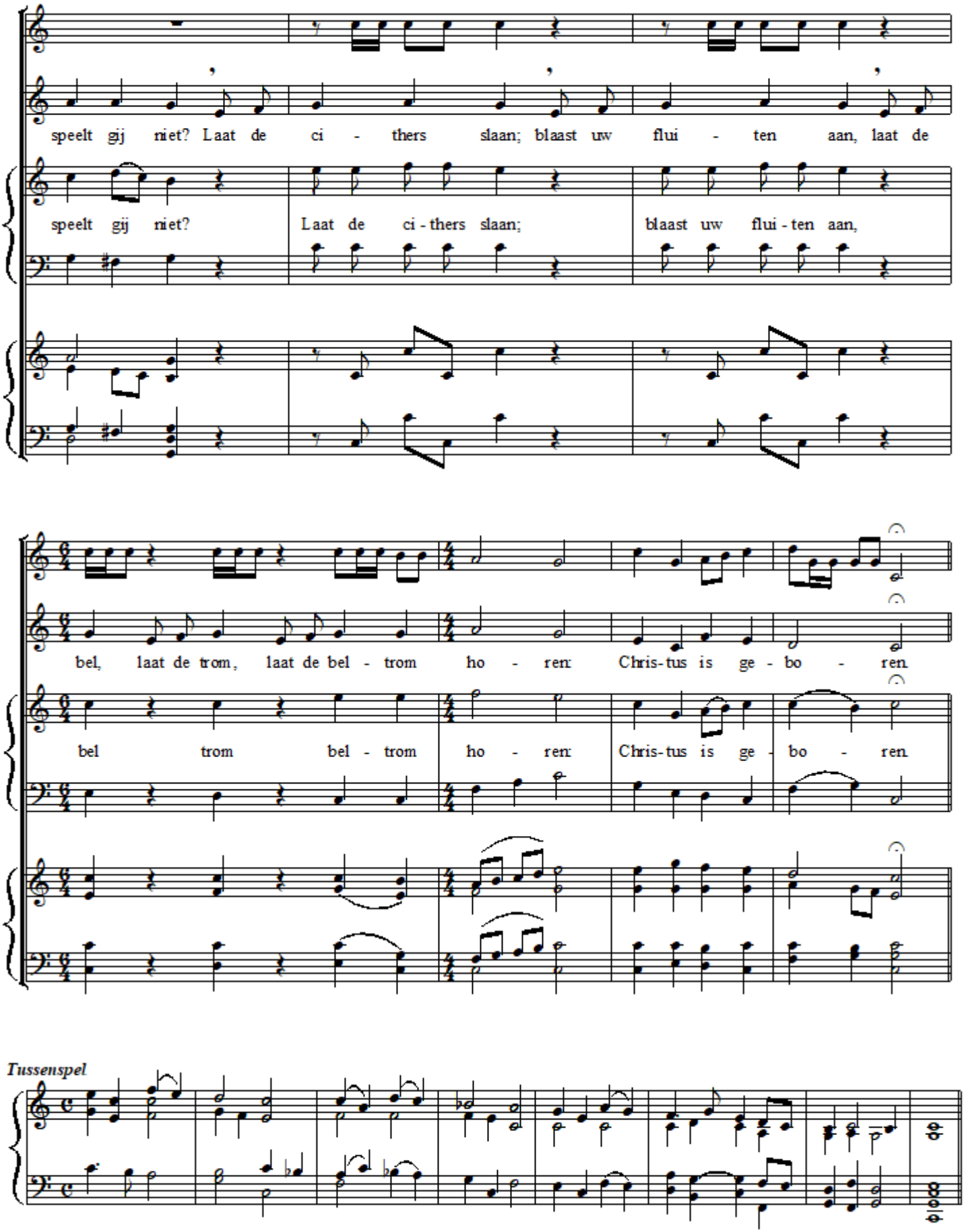
speelt gij niet? Laat de ci - thers slaan; blaast uw flui - ten aan, laat de
speelt gij niet? Laat de ci - thers slaan; blaast uw flui - ten aan,
bel, laat de trom, laat de bel - trom ho - ren: Chris-tus is ge - bo - ren
bel trom bel - trom ho - ren: Chris-tus is ge - bo - ren

Tussenspel

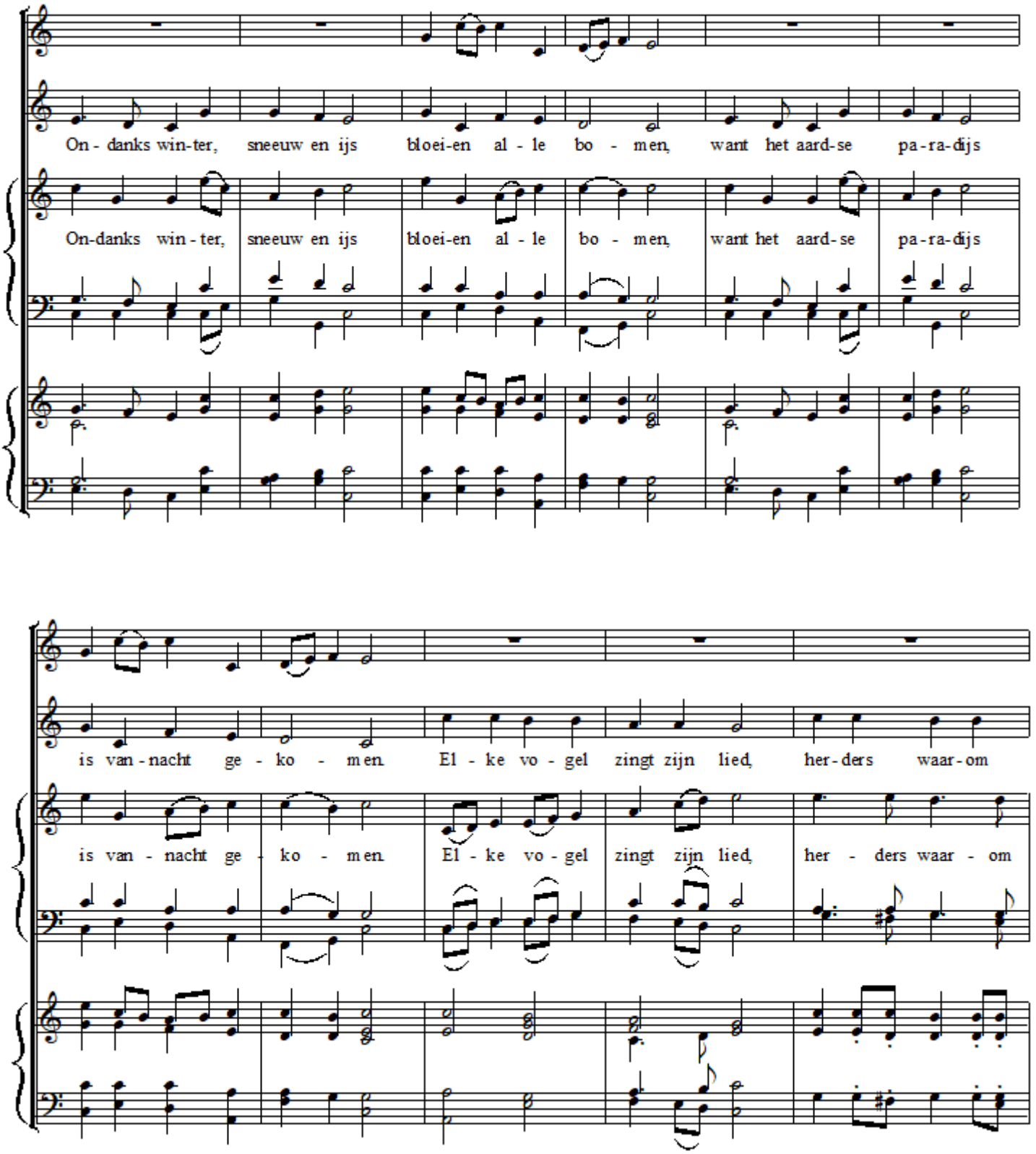
On - danks win-ter, sneeuw en ijs bloei-en al - le bo - men, want het aard-se pa-ra-dijs
On-danks win - ter, sneeuw en ijs bloei-en al - le bo - men, want het aard-se pa-ra-dijs
is van - nacht ge - ko - men. El - ke vo - gel zingt zijn lied, her-ders waar-om
is van - nacht ge - ko - men. El - ke vo - gel zingt zijn lied, her - ders waar - om

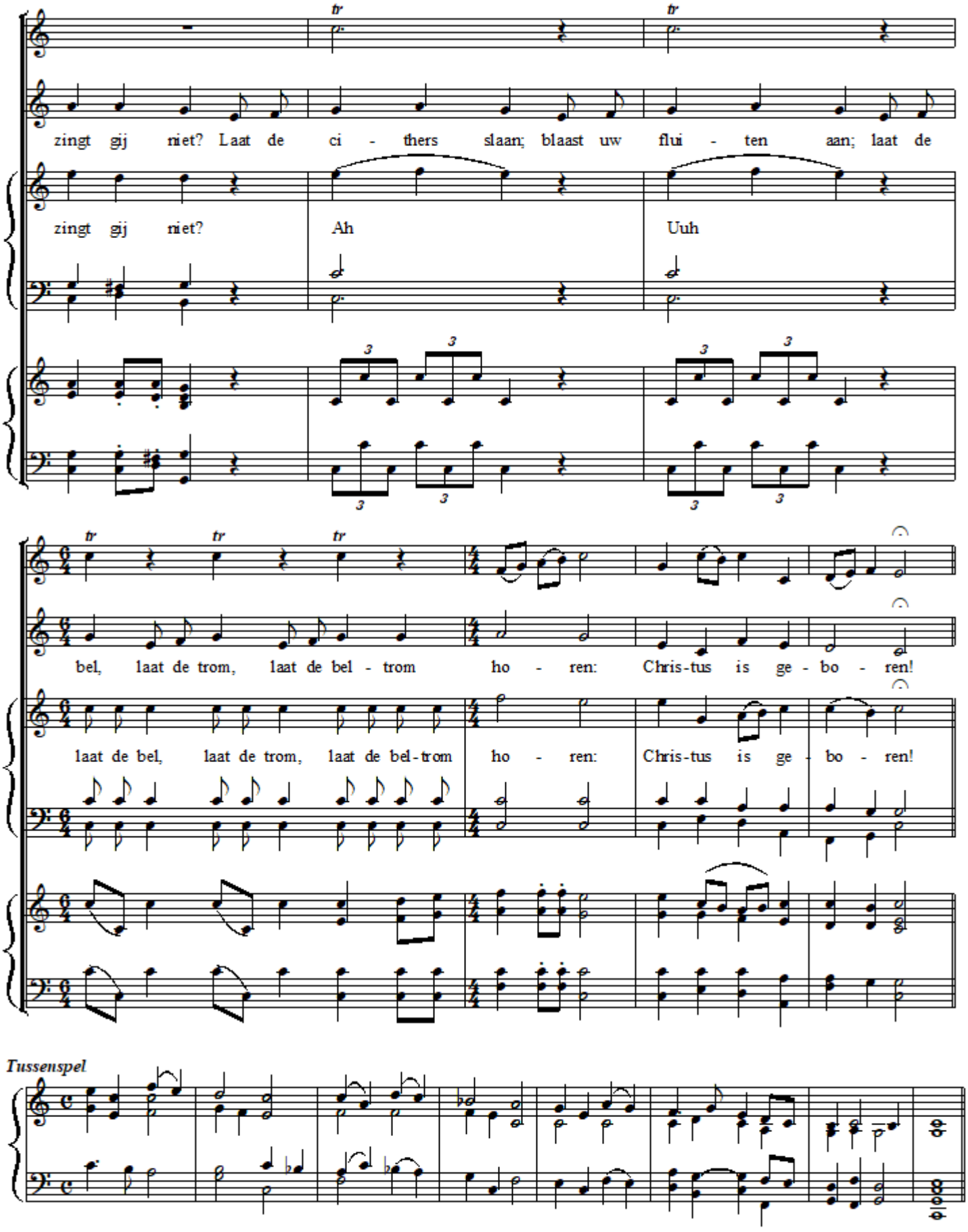
zingt gij niet? Laat de ci - thers slaan; blaast uw flui - ten aan; laat de
zingt gij niet?
Ah
Uuh
bel, laat de trom, laat de bel - trom ho - ren: Chris-tus is ge - bo - ren!
laat de bel, laat de trom, laat de bel-trom ho - ren: Chris-tus is ge - bo - ren!
Tussenspel

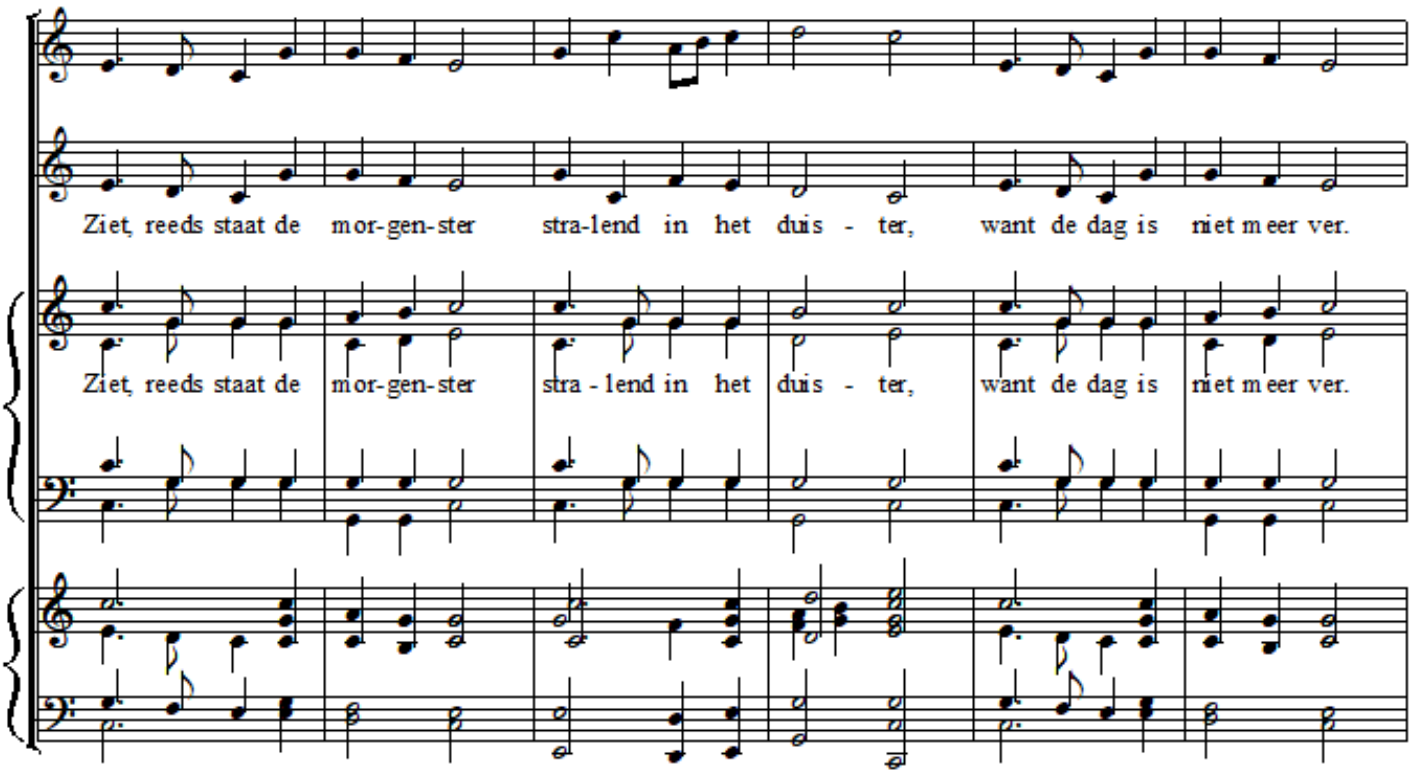
Ziet, reeds staat de mor-gen-ster stra-lend in het duis - ter, want de dag is niet meer ver.
Ziet, reeds staat de mor-gen-ster stra - lend in het duis - ter, want de dag is niet meer ver.

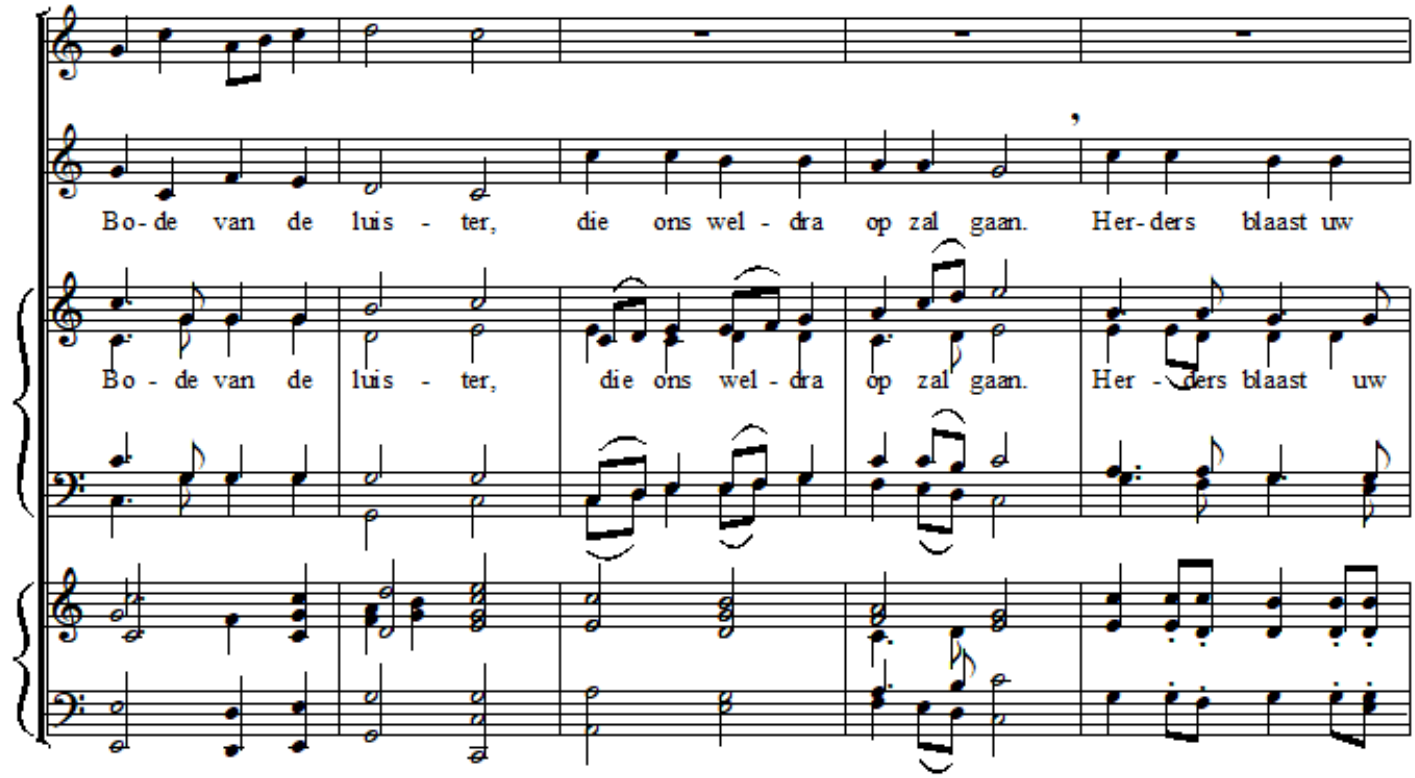
Bo-de van de luis - ter, die ons wel - dra op zal gaan. Her-ders blaast uw
Bo - de van de luis - ter, die ons wel - dra op zal gaan. Her - ders blaast uw

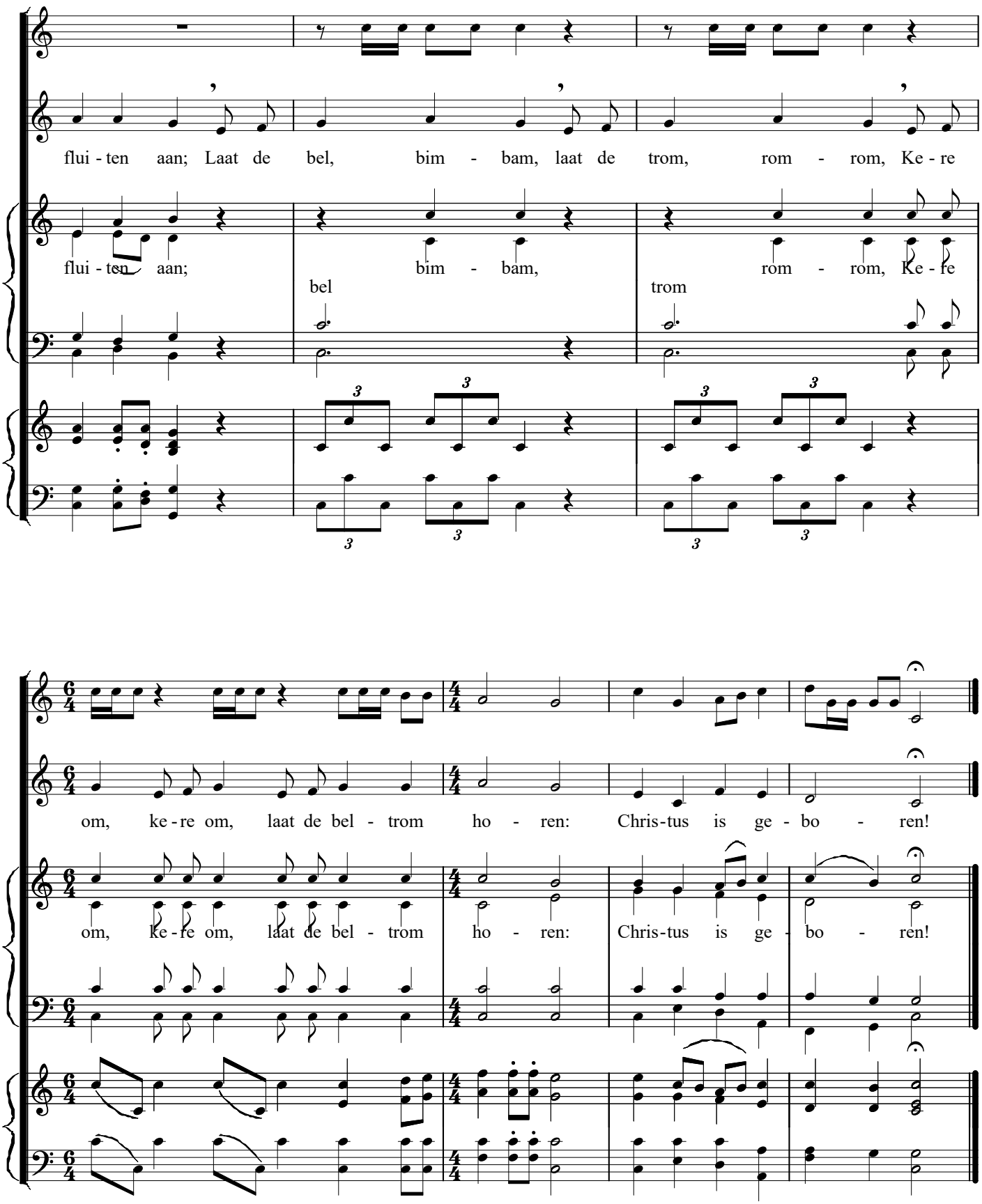
flui - ten aan; Laat de bel, bim - bam, laat de trom, rom - rom, Ke - re
flui - ten aan;
bel
bim - bam,
trom
rom - rom, Ke - re
om, ke - re om, laat de bel - trom ho - ren: Chris-tus is ge - bo - ren!
om, ke - re om, laat de bel - trom ho - ren: Chris-tus is ge - bo - ren!