Sussex Carol

5/17a

tekst: Sytze de Vries

zetting: Gerrit Baas

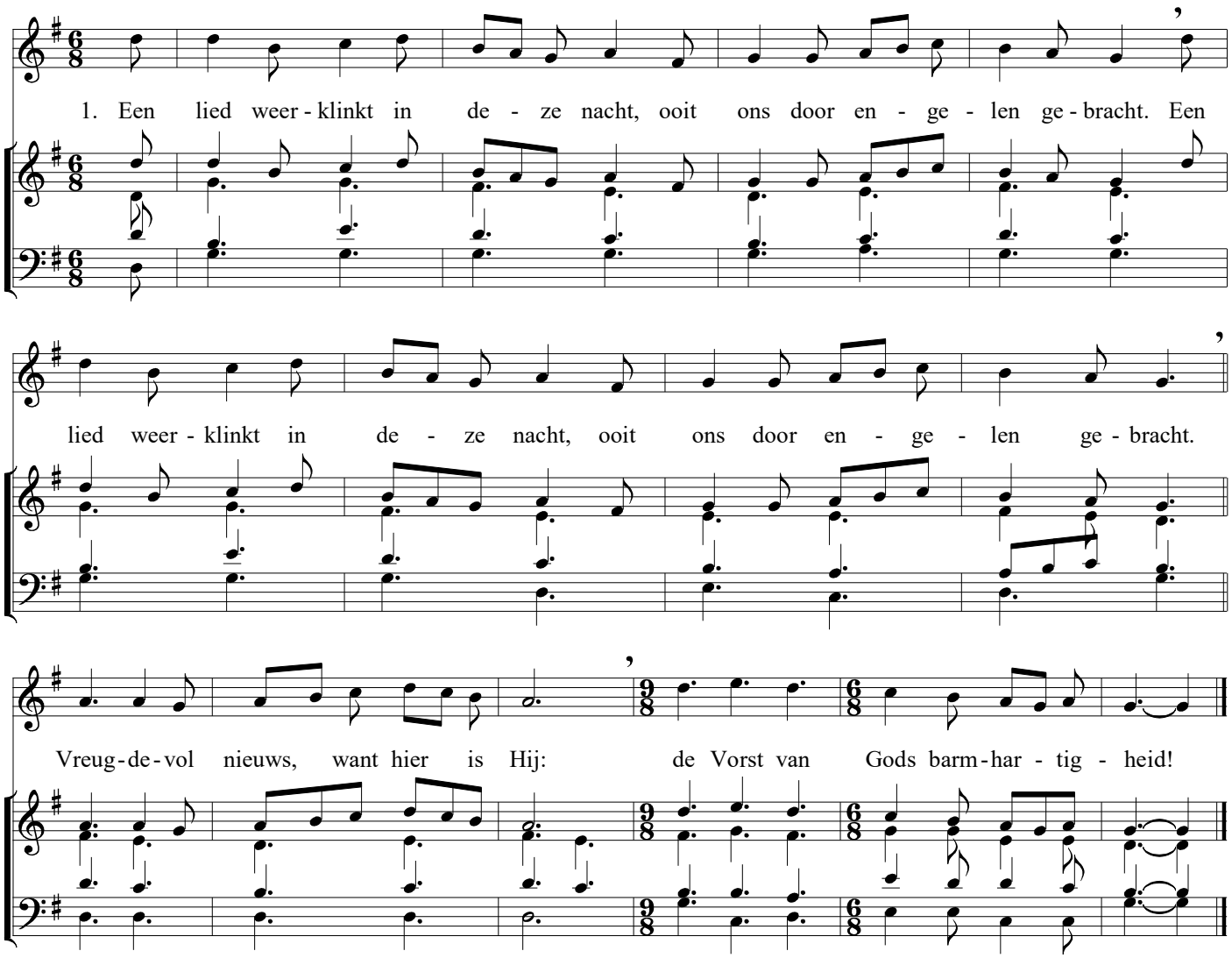

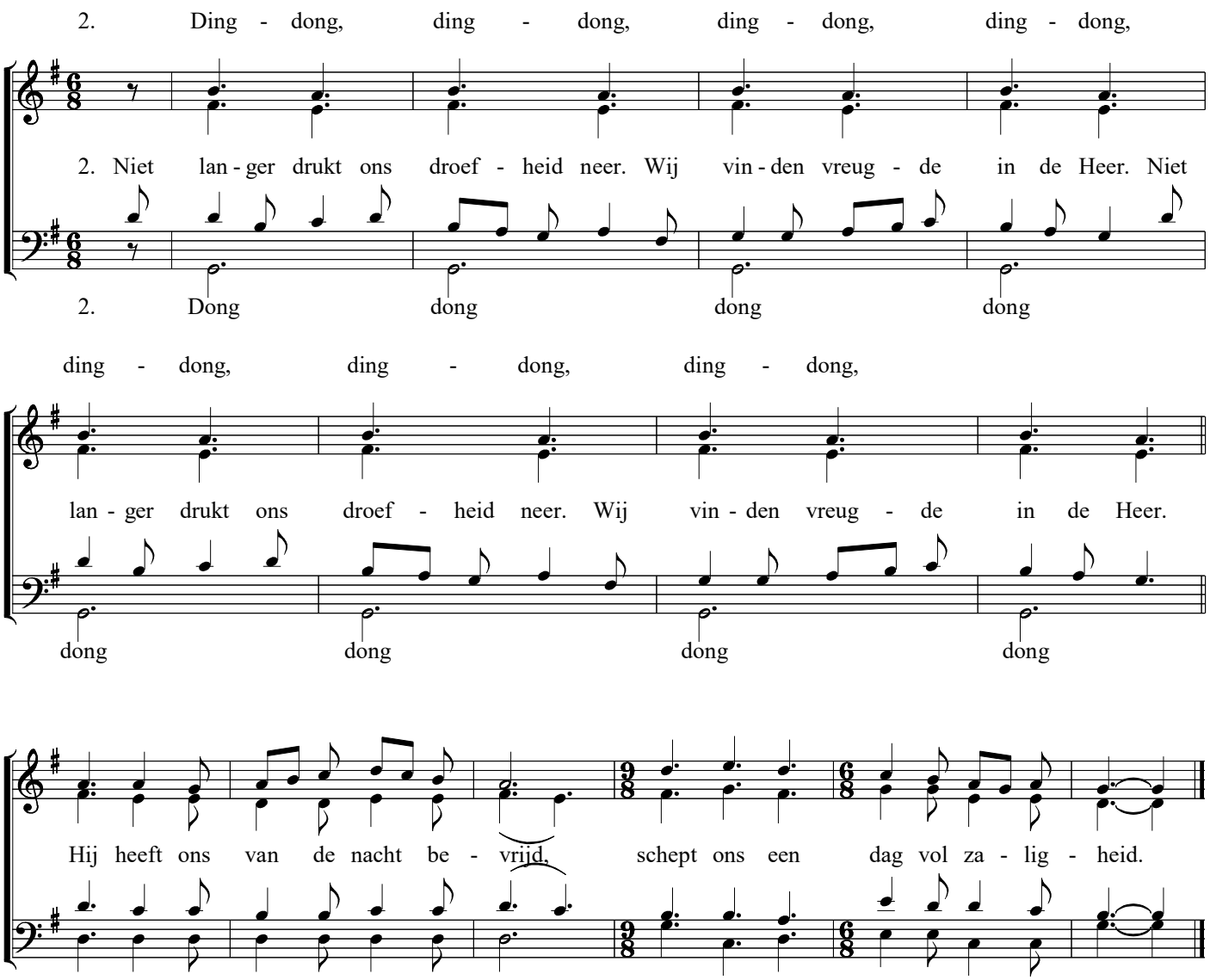
2. Ding - dong, ding - dong, ding - dong, ding - dong,
2. Niet lan - ger drukt ons droef - heid neer. Wij vin - den vreug - de in de Heer. Niet
2. Dong dong dong dong
ding - dong, ding - dong, ding - dong,
lan - ger drukt ons droef - heid neer. Wij vin - den vreug - de in de Heer.
dong dong dong dong
Hij heeft ons van de nacht be - vrijd, schept ons een dag vol za - lig - heid.

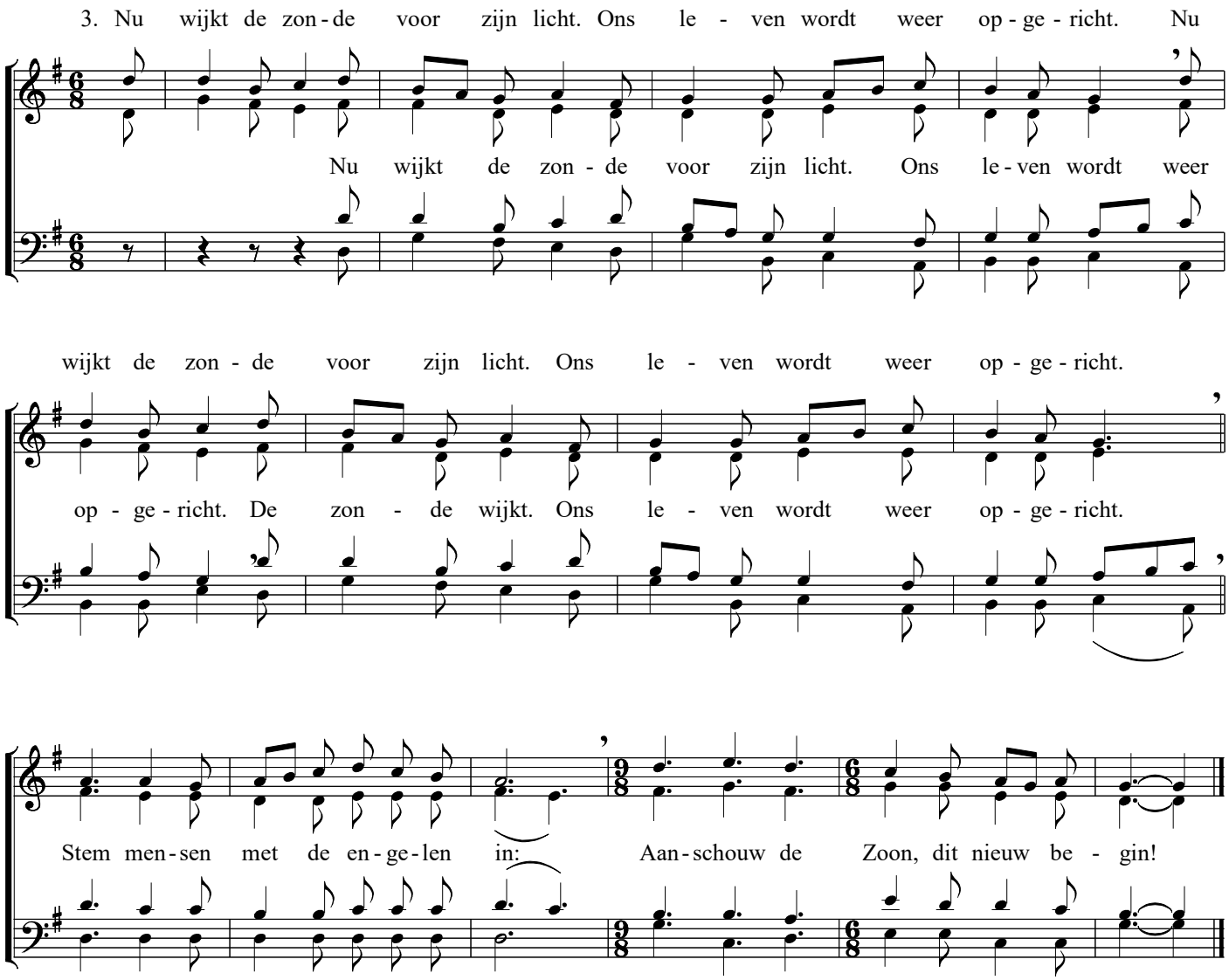
3. Nu wijkt de zon - de voor zijn licht. Ons le - ven wordt weer op - ge - richt. Nu
Nu wijkt de zon - de voor zijn licht. Ons le - ven wordt weer
wijkt de zon - de voor zijn licht. Ons le - ven wordt weer op - ge - richt.
op - ge - richt. De zon - de wijkt. Ons le - ven wordt weer op - ge - richt.
Stem men - sen met de en - ge - len in: Aan - schouw de Zoon, dit nieuw be - gin!

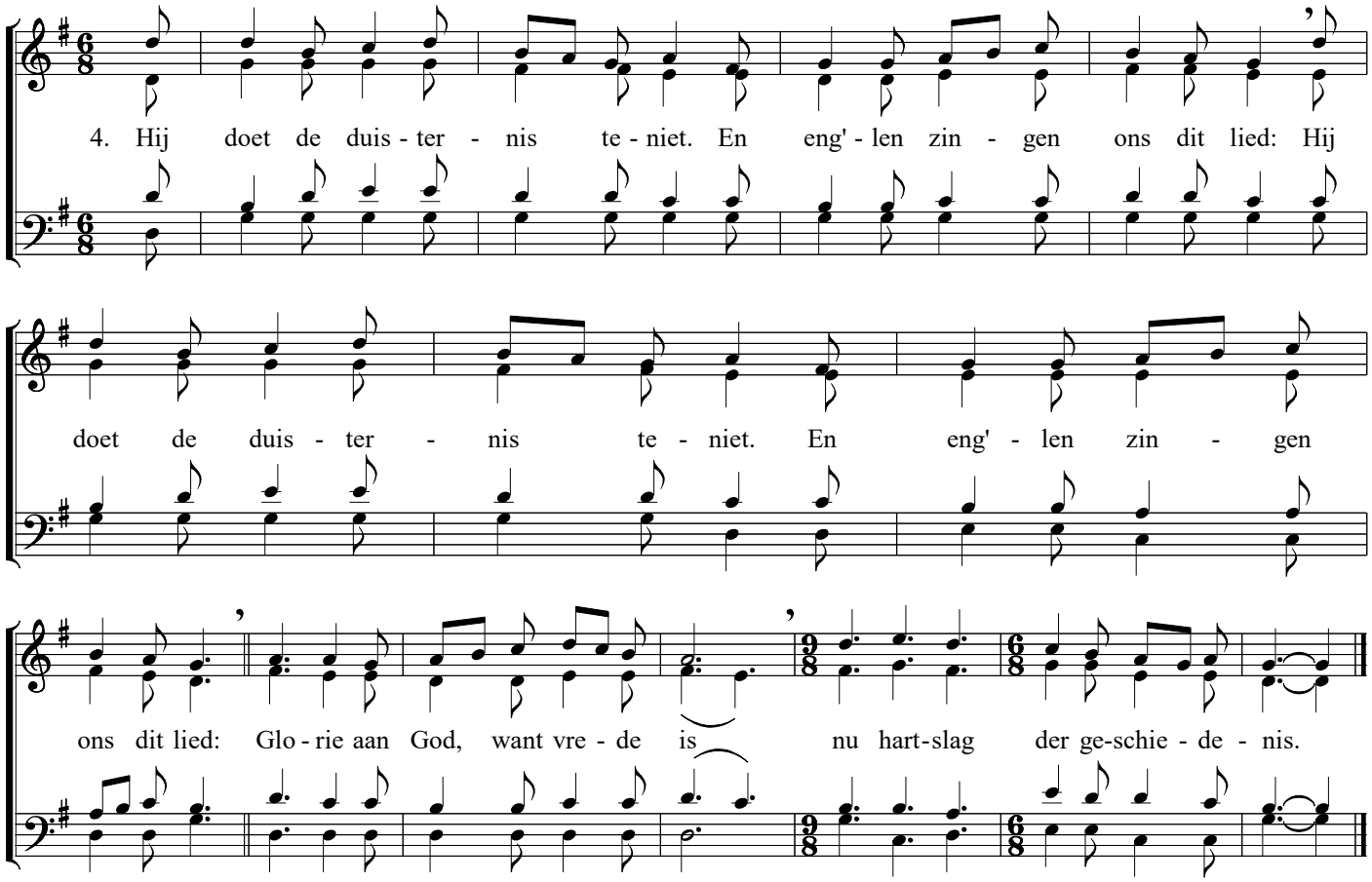
4. Hij doet de duis - ter - nis te - niet. En eng' - len zin - gen ons dit lied: Hij
doet de duis - ter - nis te - niet. En eng' - len zin - gen
ons dit lied: Glo - rie aan God, want vre - de is nu hart-slag der ge-schie - de - nis.