Nu zijt wellekome

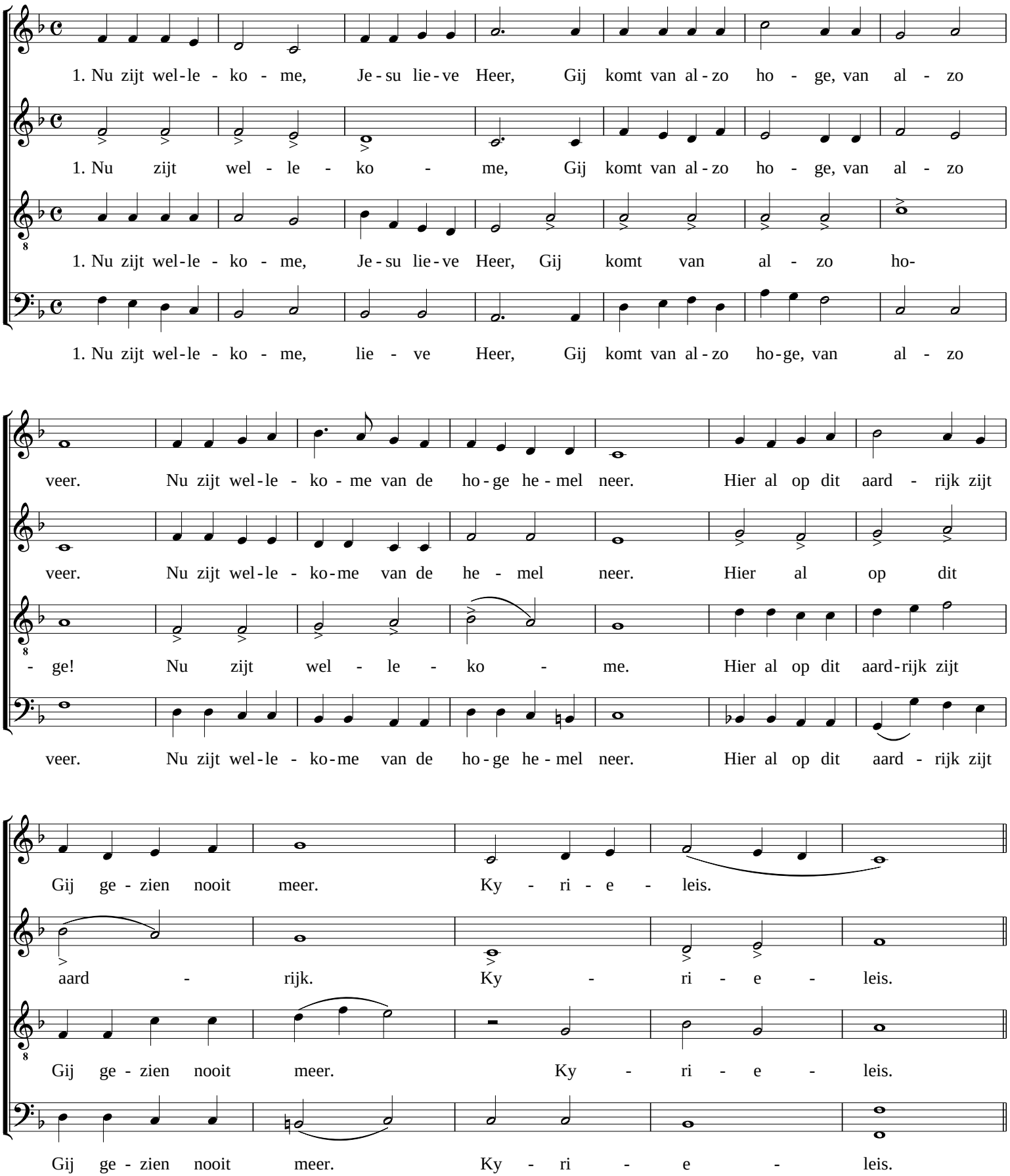

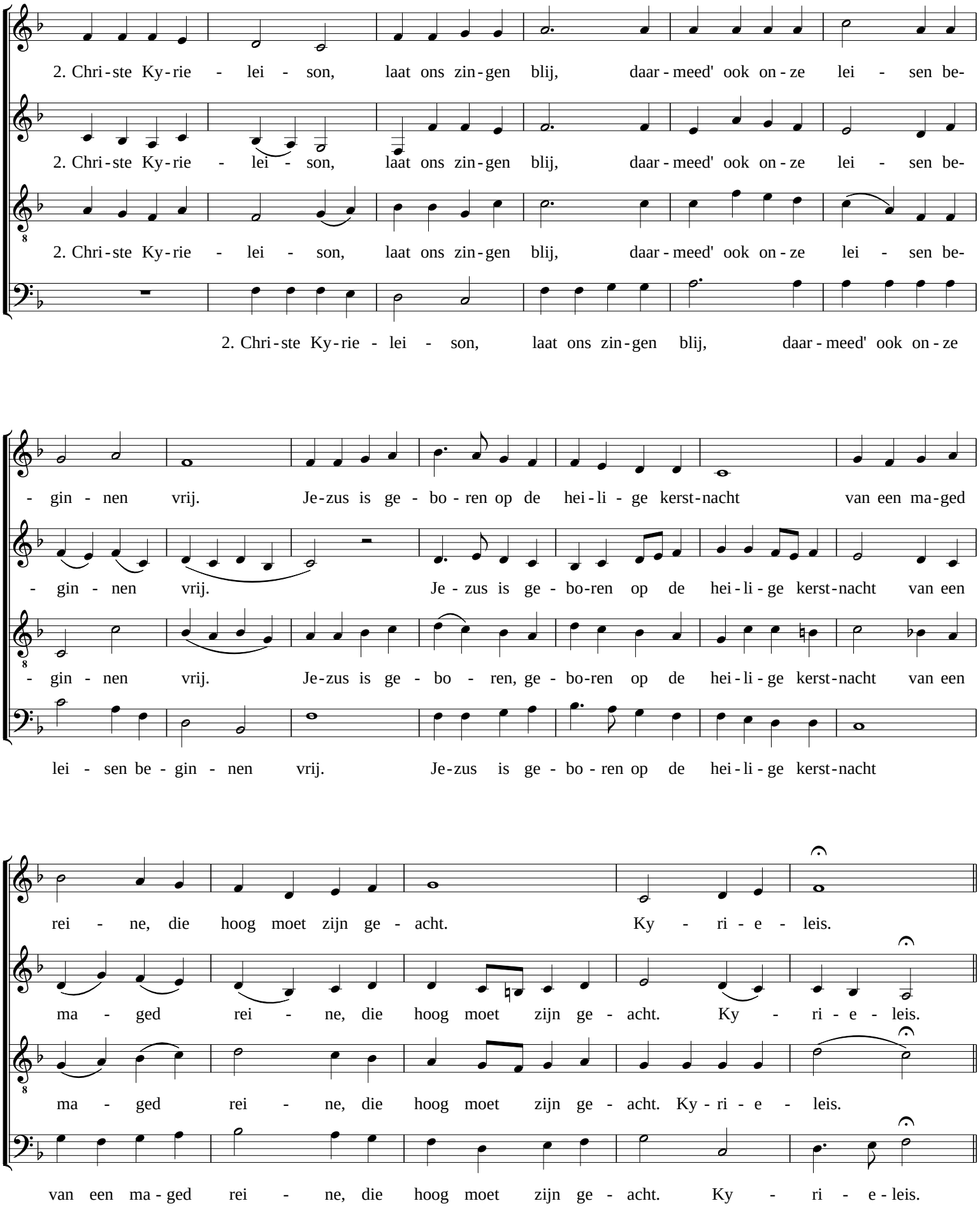
2. Chri-ste Ky-rie - lei - son, laat ons zin-gen blij, daar-meed' ook on-ze lei - sen be-
2. Chri-ste Ky-rie - lei - son, laat ons zin-gen blij, daar-meed' ook on-ze lei - sen be-
2. Chri-ste Ky-rie - lei - son, laat ons zin-gen blij, daar-meed' ook on-ze lei - sen be-
2. Chri-ste Ky-rie - lei - son, laat ons zin-gen blij, daar-meed' ook on-ze
- gin - nen vrij. Je-zus is ge - bo-ren op de hei-li-ge kerst-nacht van een ma-ged
- gin - nen vrij. Je-zus is ge - bo-ren op de hei-li-ge kerst-nacht van een
- gin - nen vrij. Je-zus is ge - bo - ren, ge - bo-ren op de hei-li-ge kerst-nacht van een
lei - sen be - gin - nen vrij. Je-zus is ge - bo - ren op de hei-li-ge kerst-nacht
rei - ne, die hoog moet zijn ge - acht. Ky - ri - e - leis.
ma - ged rei - ne, die hoog moet zijn ge - acht. Ky - ri - e - leis.
ma - ged rei - ne, die hoog moet zijn ge - acht. Ky-ri - e - leis.
van een ma - ged rei - ne, die hoog moet zijn ge - acht. Ky - ri - e - leis.

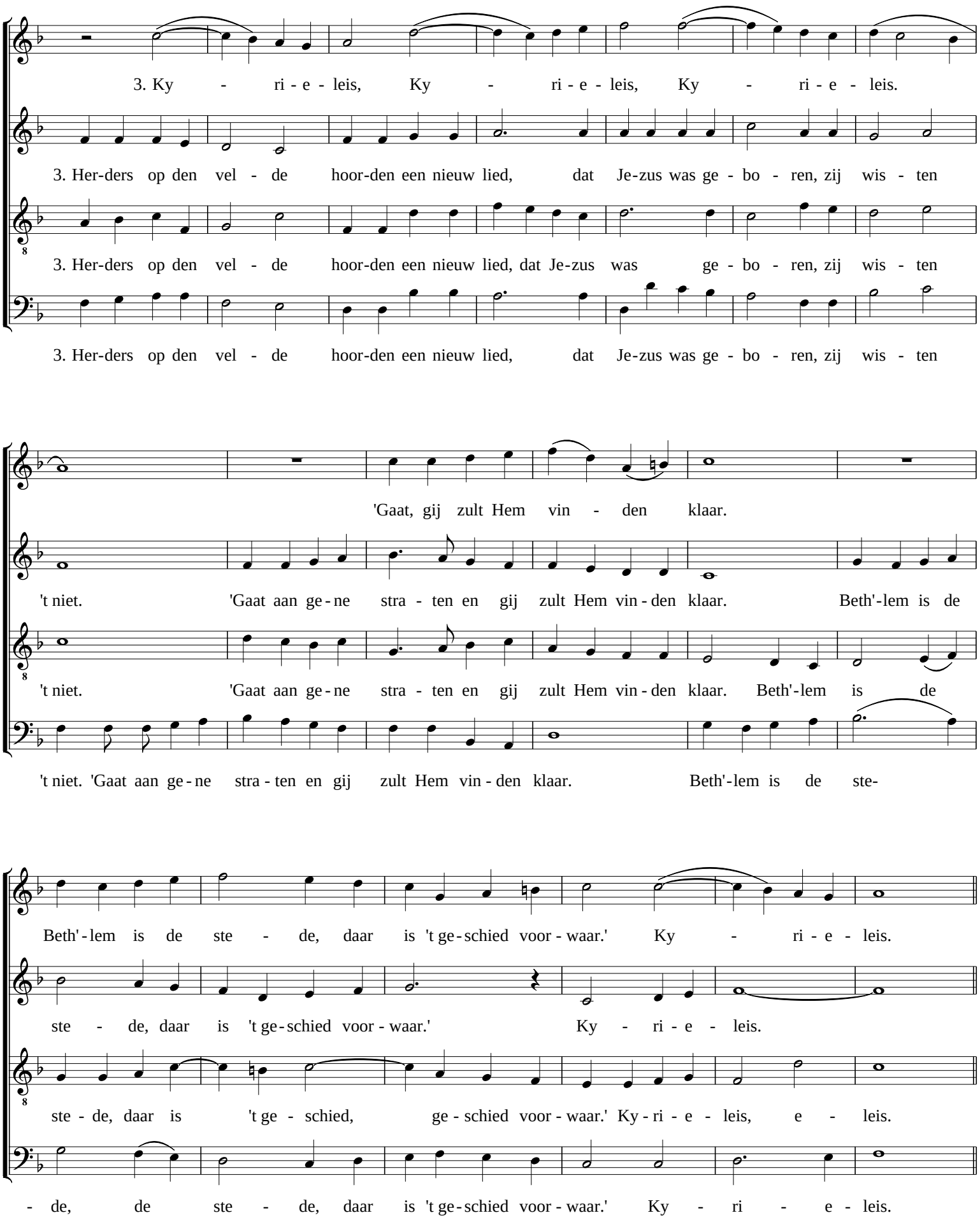
3. Ky - ri - e - leis, Ky - ri - e - leis, Ky - ri - e - leis.
3. Her-ders op den vel - de hoor-den een nieuw lied, dat Je-zus was ge - bo - ren, zij wis - ten
3. Her-ders op den vel - de hoor-den een nieuw lied, dat Je-zus was ge - bo - ren, zij wis - ten
3. Her-ders op den vel - de hoor-den een nieuw lied, dat Je-zus was ge - bo - ren, zij wis - ten
'Gaat, gij zult Hem vin - den klaar.
't niet. 'Gaat aan ge - ne stra - ten en gij zult Hem vin - den klaar. Beth'-lem is de
't niet. 'Gaat aan ge - ne stra - ten en gij zult Hem vin - den klaar. Beth'-lem is de
't niet. 'Gaat aan ge - ne stra - ten en gij zult Hem vin - den klaar. Beth'-lem is de ste-
Beth'-lem is de ste - de, daar is 't ge - schied voor - waar.' Ky - ri - e - leis.
ste - de, daar is 't ge - schied voor - waar.' Ky - ri - e - leis.
ste - de, daar is 't ge - schied, ge - schied voor - waar.' Ky - ri - e - leis, e - leis.
- de, de ste - de, daar is 't ge - schied voor - waar.' Ky - ri - e - leis.

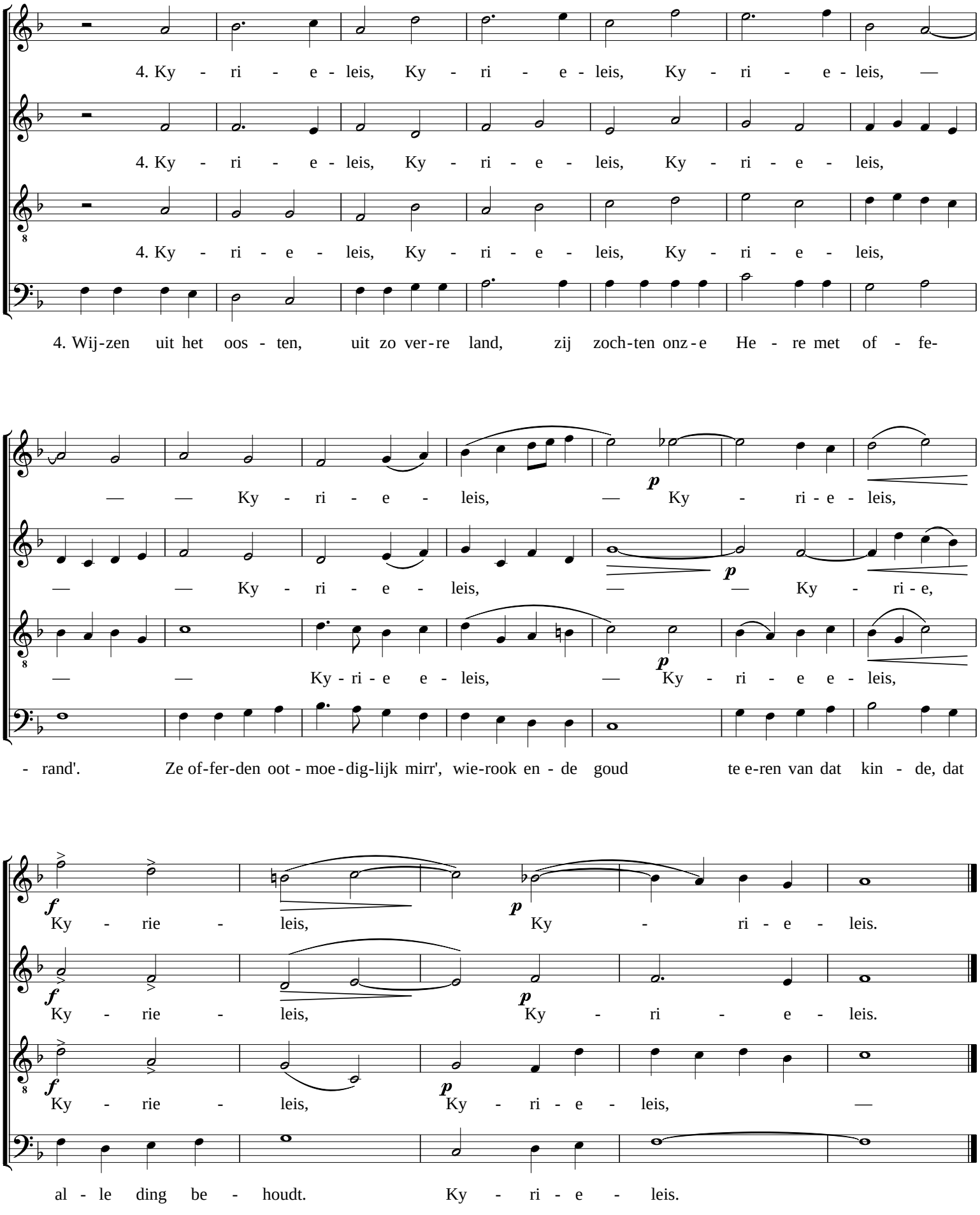
4. Ky - ri - e - leis, Ky - ri - e - leis, Ky - ri - e - leis, —
4. Ky - ri - e - leis, Ky - ri - e - leis, Ky - ri - e - leis,
4. Ky - ri - e - leis, Ky - ri - e - leis, Ky - ri - e - leis,
4. Wij-zen uit het oos - ten, uit zo ver-re land, zij zoch-ten onz-e He - re met of - fe-
— — Ky - ri - e - leis, — Ky - ri - e - leis,
— — Ky - ri - e - leis, — — Ky - ri - e,
— — Ky - ri - e e - leis, — Ky - ri - e e - leis,
- rand'. Ze of-fer-den oot - moe-dig-lijk mirr', wie-rook en - de goud te e-ren van dat kin - de, dat
Ky - rie - leis, Ky - ri - e - leis.
Ky - rie - leis, Ky - ri - e - leis.
Ky - rie - leis, Ky - ri - e - leis, —
al - le ding be - houdt. Ky - ri - e - leis.