Nu zijt wellekome

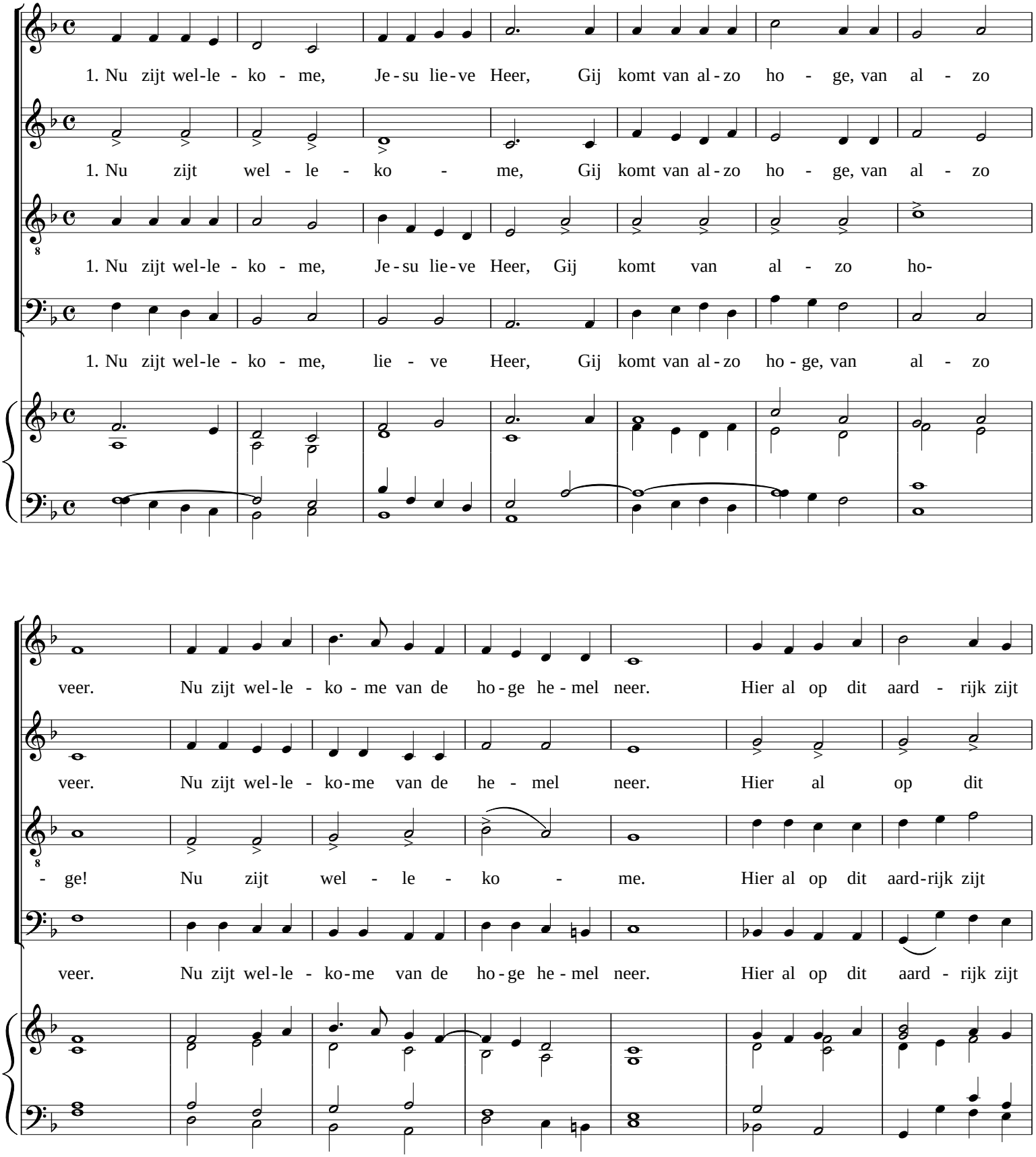

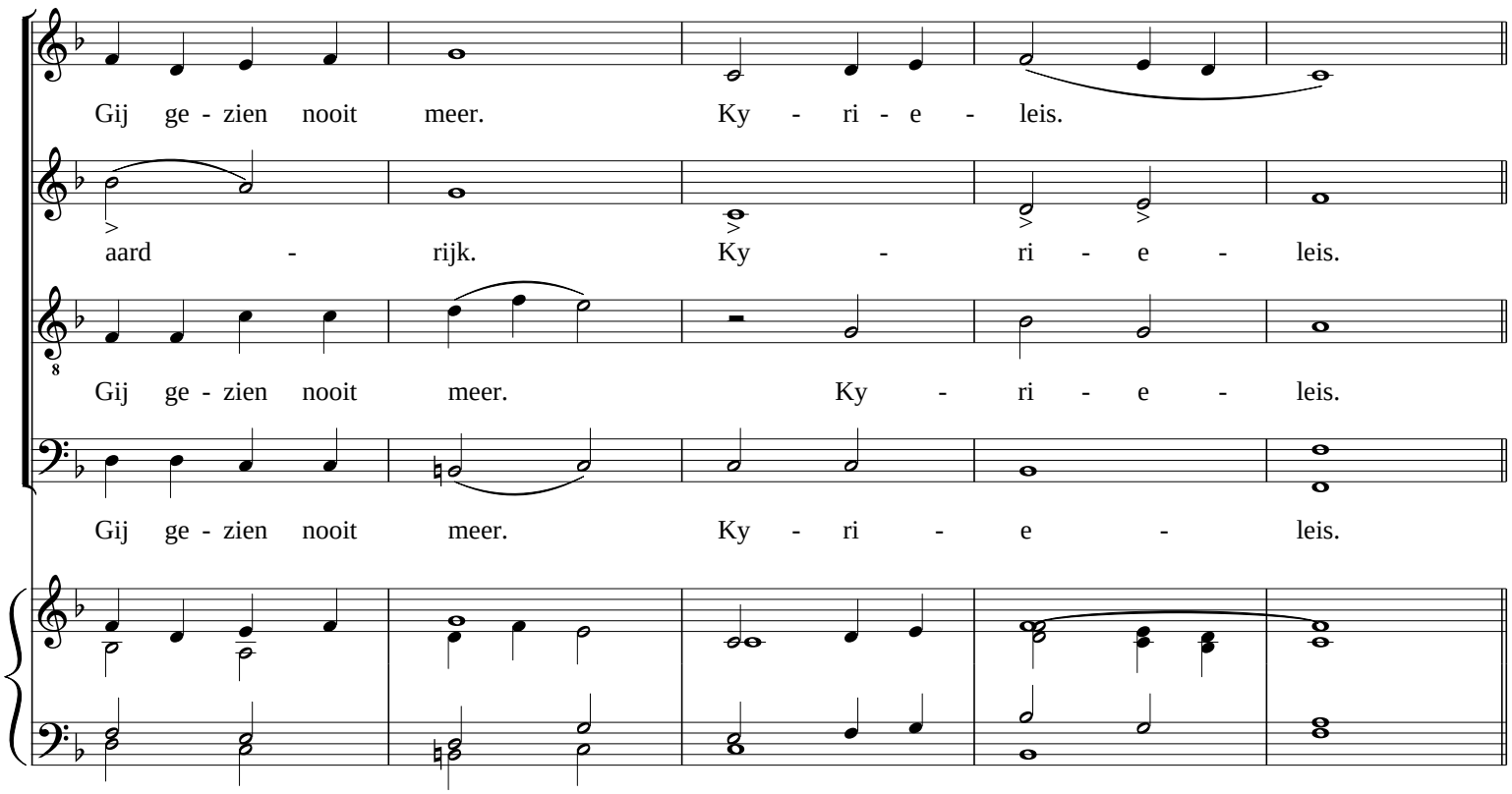
Gij ge - zien nooit meer. Ky - ri - e - leis.
aard - rijk. Ky - ri - e - leis.
Gij ge - zien nooit meer. Ky - ri - e - leis.
Gij ge - zien nooit meer. Ky - ri - e - leis.

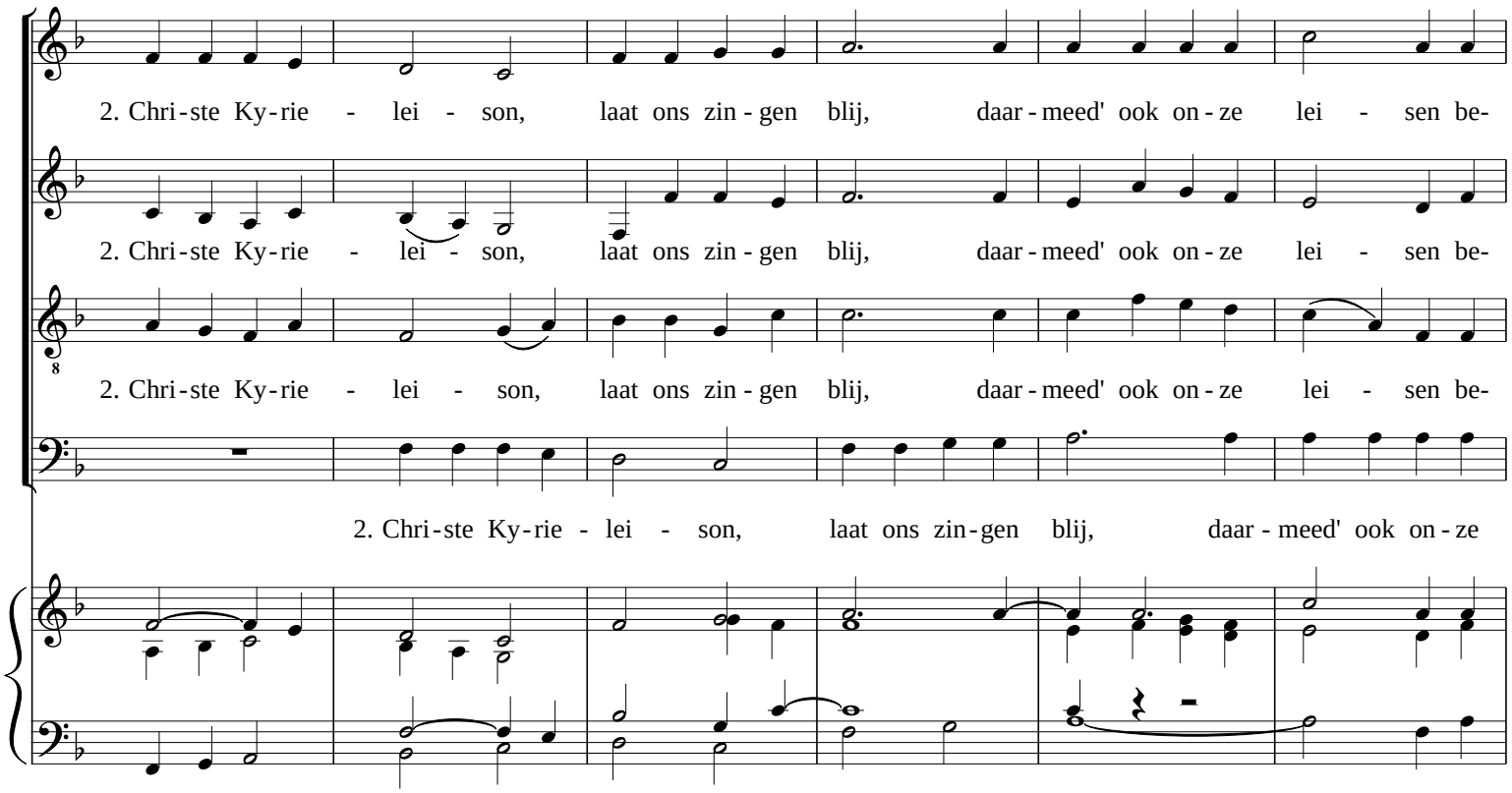
2. Chri-ste Ky-rie - lei - son, laat ons zin - gen blij, daar - meed' ook on - ze lei - sen be-
2. Chri-ste Ky-rie - lei - son, laat ons zin - gen blij, daar - meed' ook on - ze lei - sen be-
2. Chri-ste Ky-rie - lei - son, laat ons zin - gen blij, daar - meed' ook on - ze lei - sen be-
2. Chri-ste Ky-rie - lei - son, laat ons zin-gen blij, daar - meed' ook on - ze

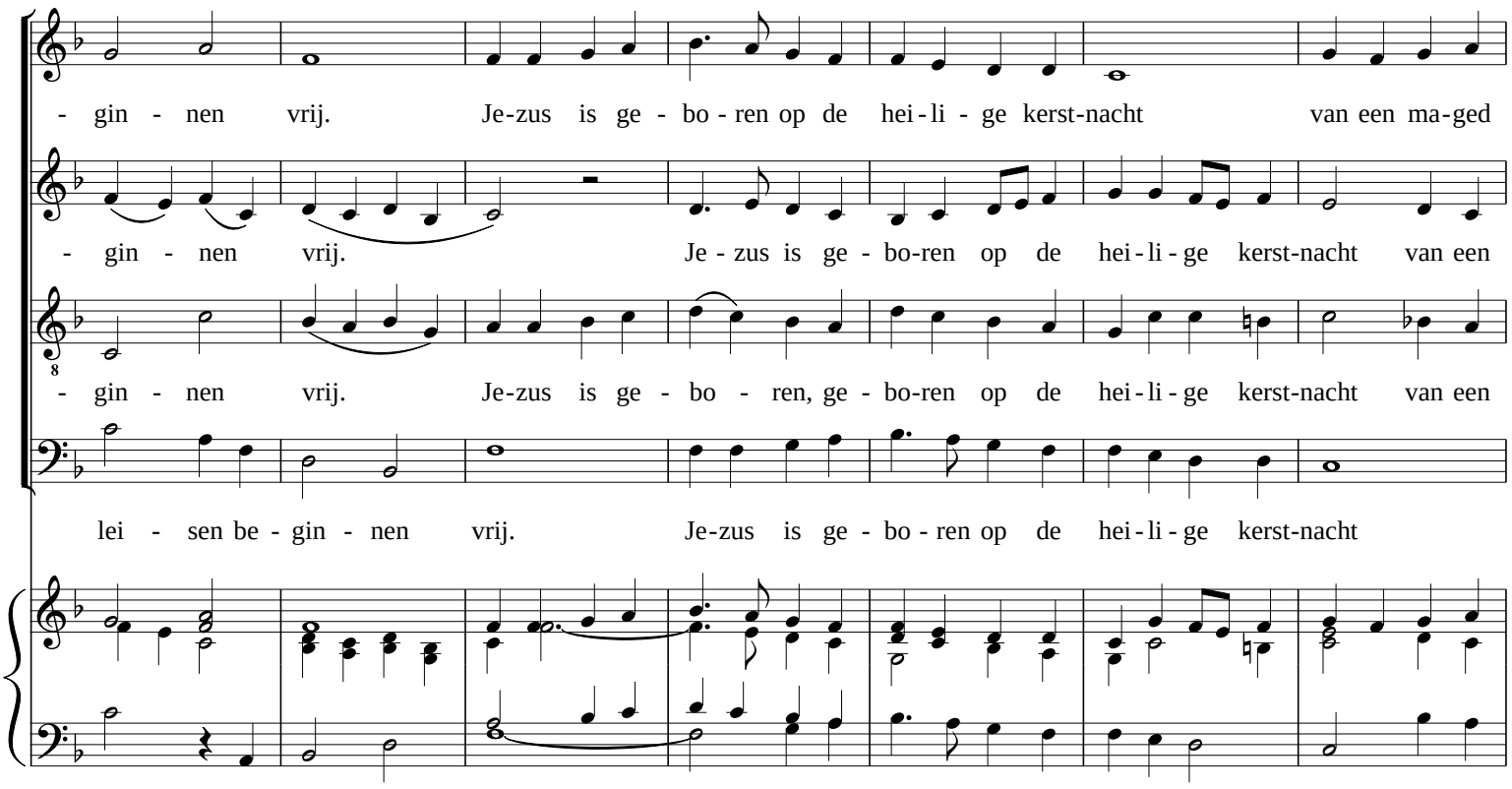
- gin - nen vrij. Je-zus is ge - bo - ren op de hei - li - ge kerst-nacht van een ma-ged
- gin - nen vrij. Je - zus is ge - bo-ren op de hei - li - ge kerst-nacht van een
- gin - nen vrij. Je-zus is ge - bo - ren, ge - bo-ren op de hei - li - ge kerst-nacht van een
lei - sen be - gin - nen vrij. Je-zus is ge - bo - ren op de hei - li - ge kerst-nacht

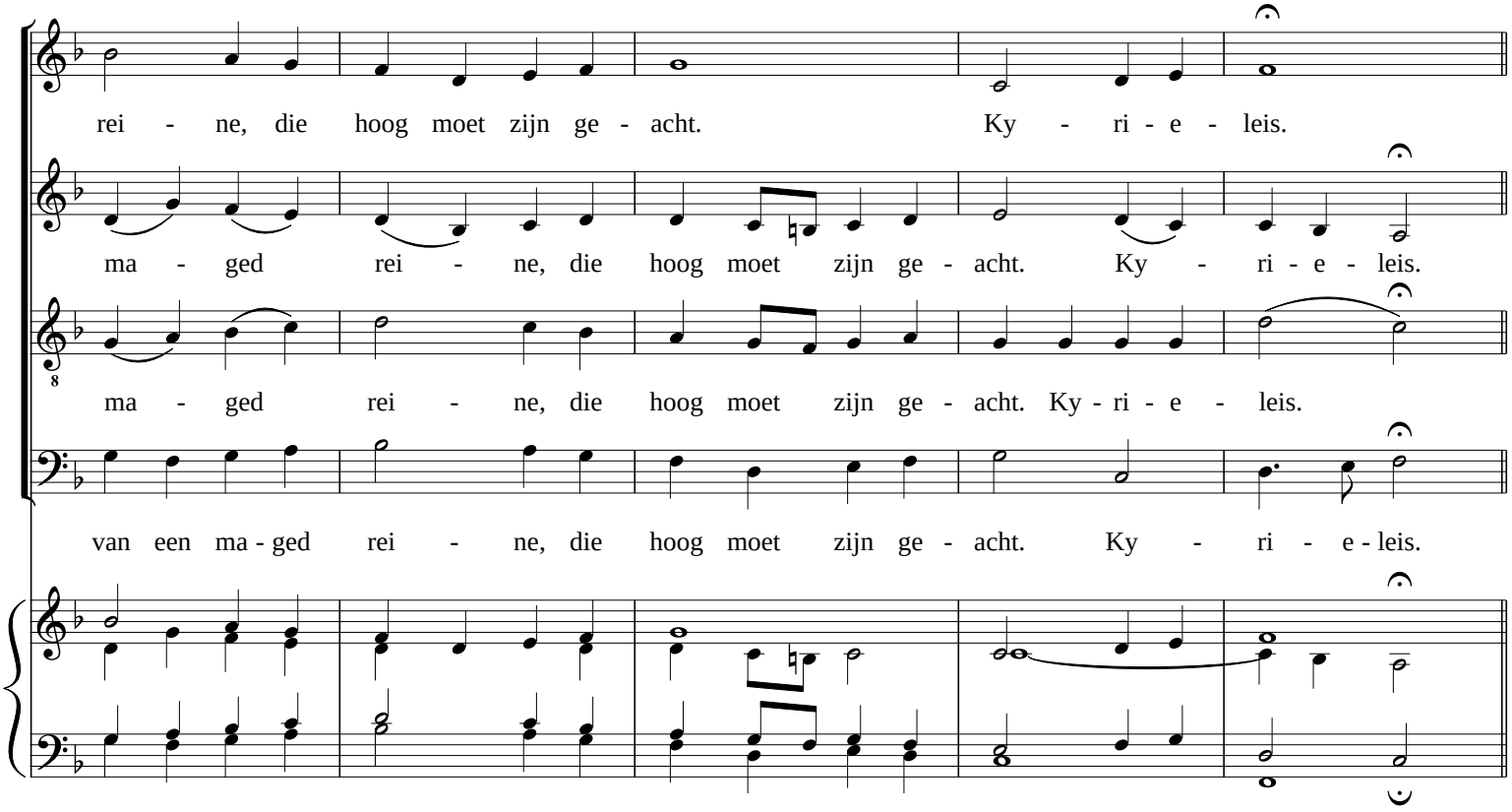
rei - ne, die hoog moet zijn ge - acht. Ky - ri - e - leis.
ma - ged rei - ne, die hoog moet zijn ge - acht. Ky - ri - e - leis.
ma - ged rei - ne, die hoog moet zijn ge - acht. Ky - ri - e - leis.
van een ma - ged rei - ne, die hoog moet zijn ge - acht. Ky - ri - e - leis.

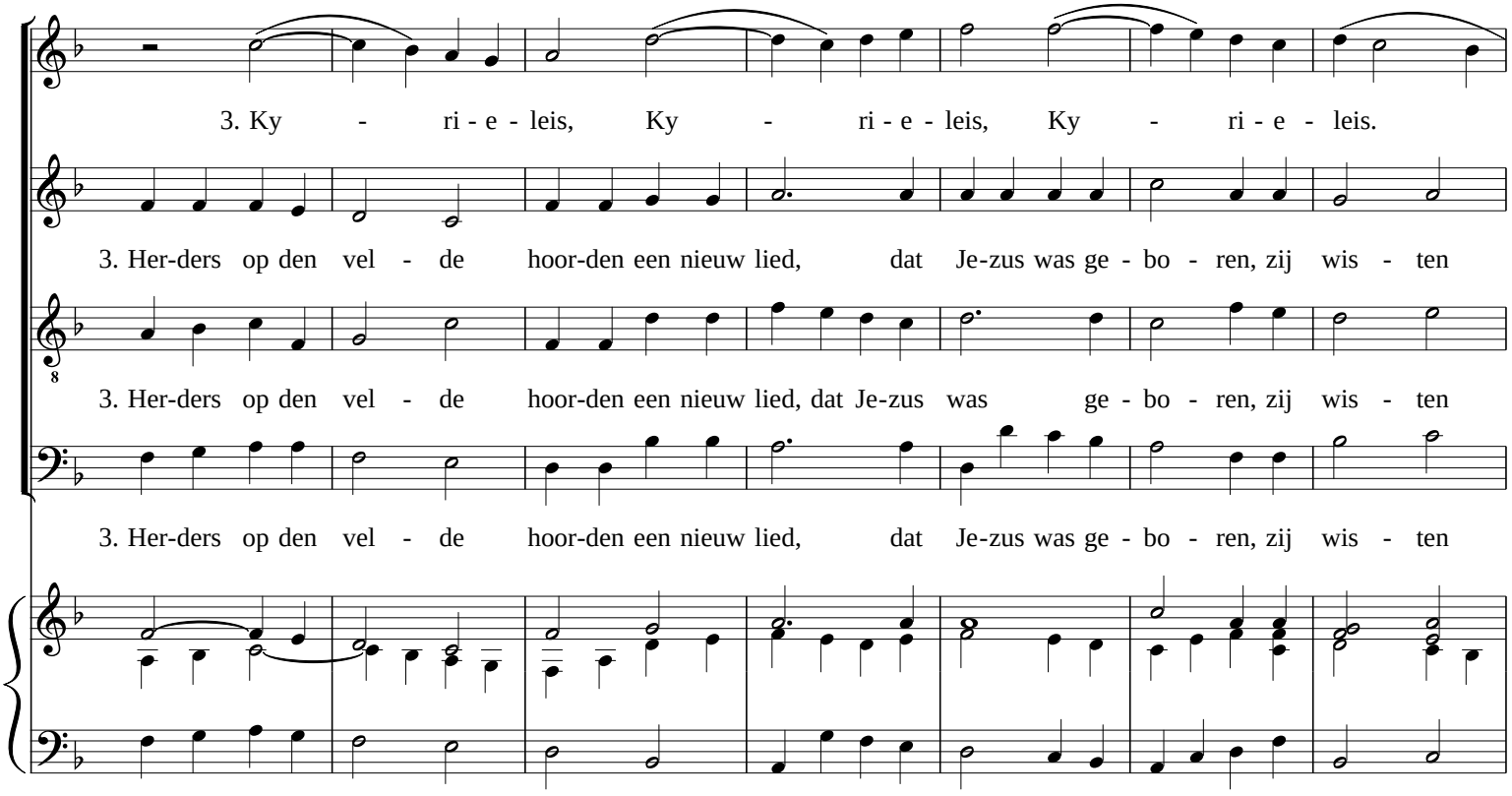
3. Ky - ri - e - leis, Ky - ri - e - leis, Ky - ri - e - leis.
3. Her-ders op den vel - de hoor-den een nieuw lied, dat Je-zus was ge - bo - ren, zij wis - ten
3. Her-ders op den vel - de hoor-den een nieuw lied, dat Je-zus was ge - bo - ren, zij wis - ten
3. Her-ders op den vel - de hoor-den een nieuw lied, dat Je-zus was ge - bo - ren, zij wis - ten

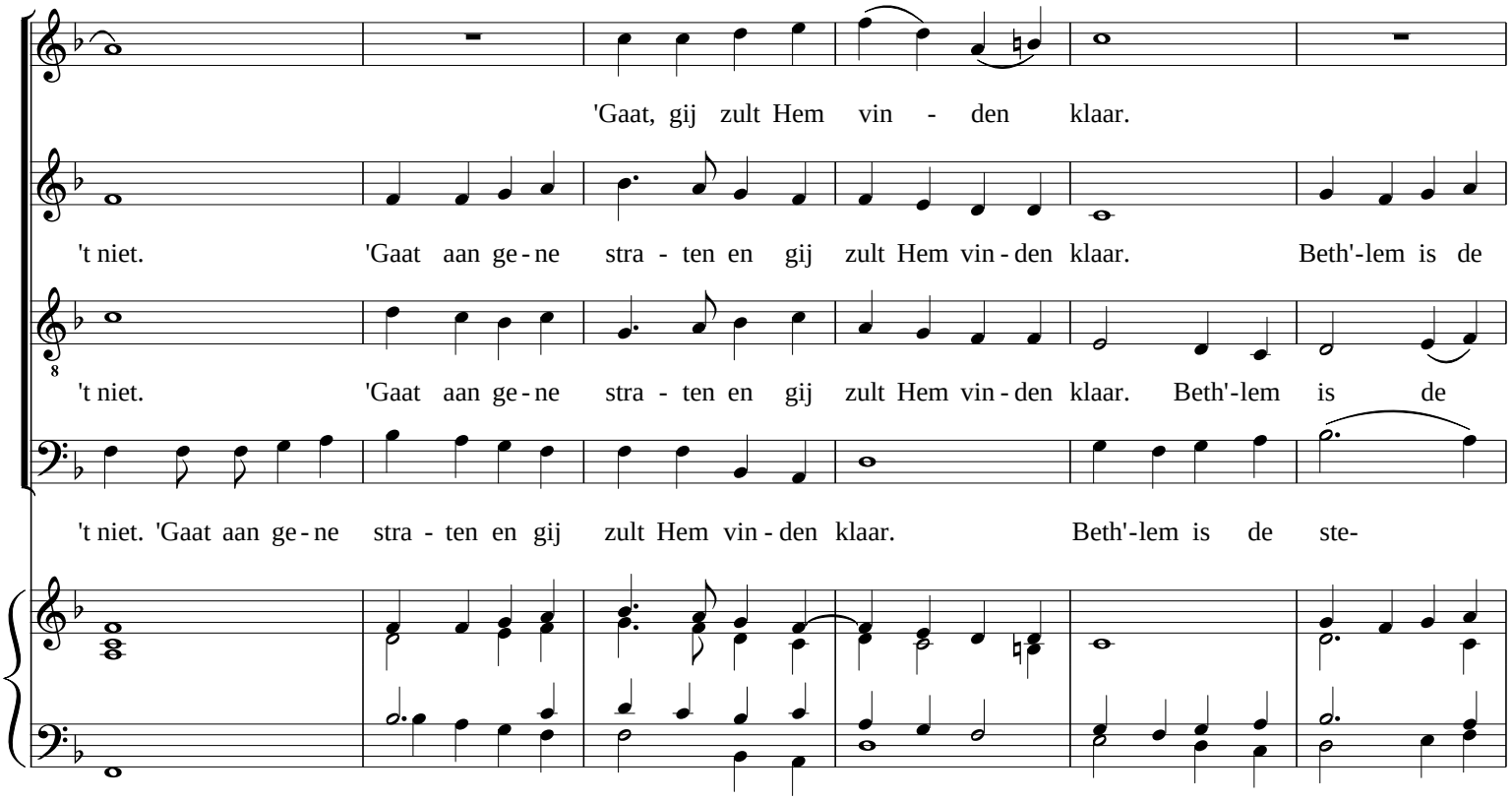
'Gaat, gij zult Hem vin - den klaar.
't niet. 'Gaat aan ge-ne stra - ten en gij zult Hem vin-den klaar. Beth'-lem is de
't niet. 'Gaat aan ge-ne stra - ten en gij zult Hem vin-den klaar. Beth'-lem is de
't niet. 'Gaat aan ge-ne stra - ten en gij zult Hem vin-den klaar. Beth'-lem is de ste-

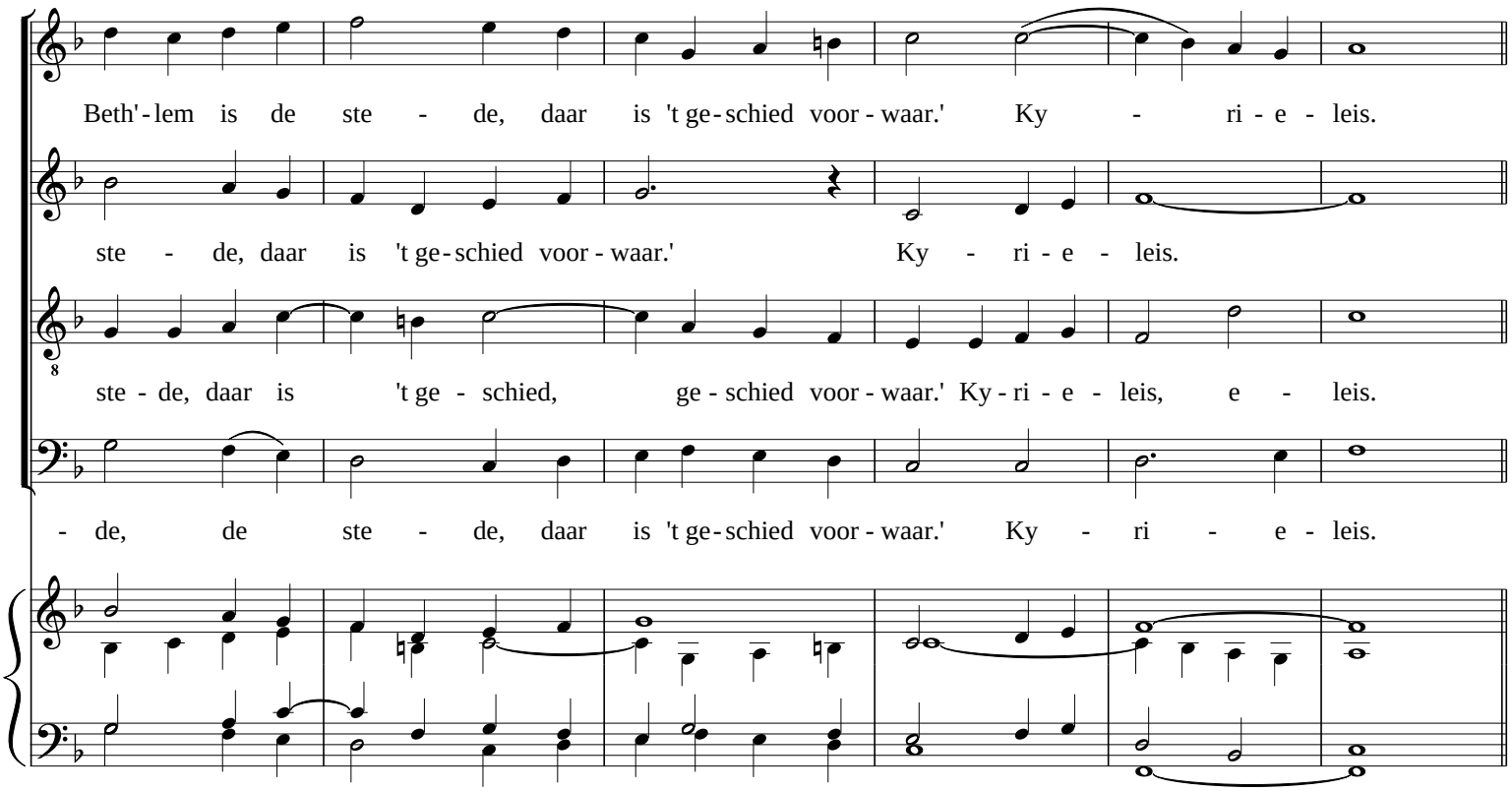
Beth'-lem is de ste - de, daar is 't ge-schied voor-waar.' Ky - ri-e-leis.
ste - de, daar is 't ge-schied voor-waar.' Ky - ri-e-leis.
ste-de, daar is 't ge - schied, ge-schied voor-waar.' Ky-ri-e-leis, e - leis.
- de, de ste - de, daar is 't ge-schied voor-waar.' Ky - ri - e-leis.

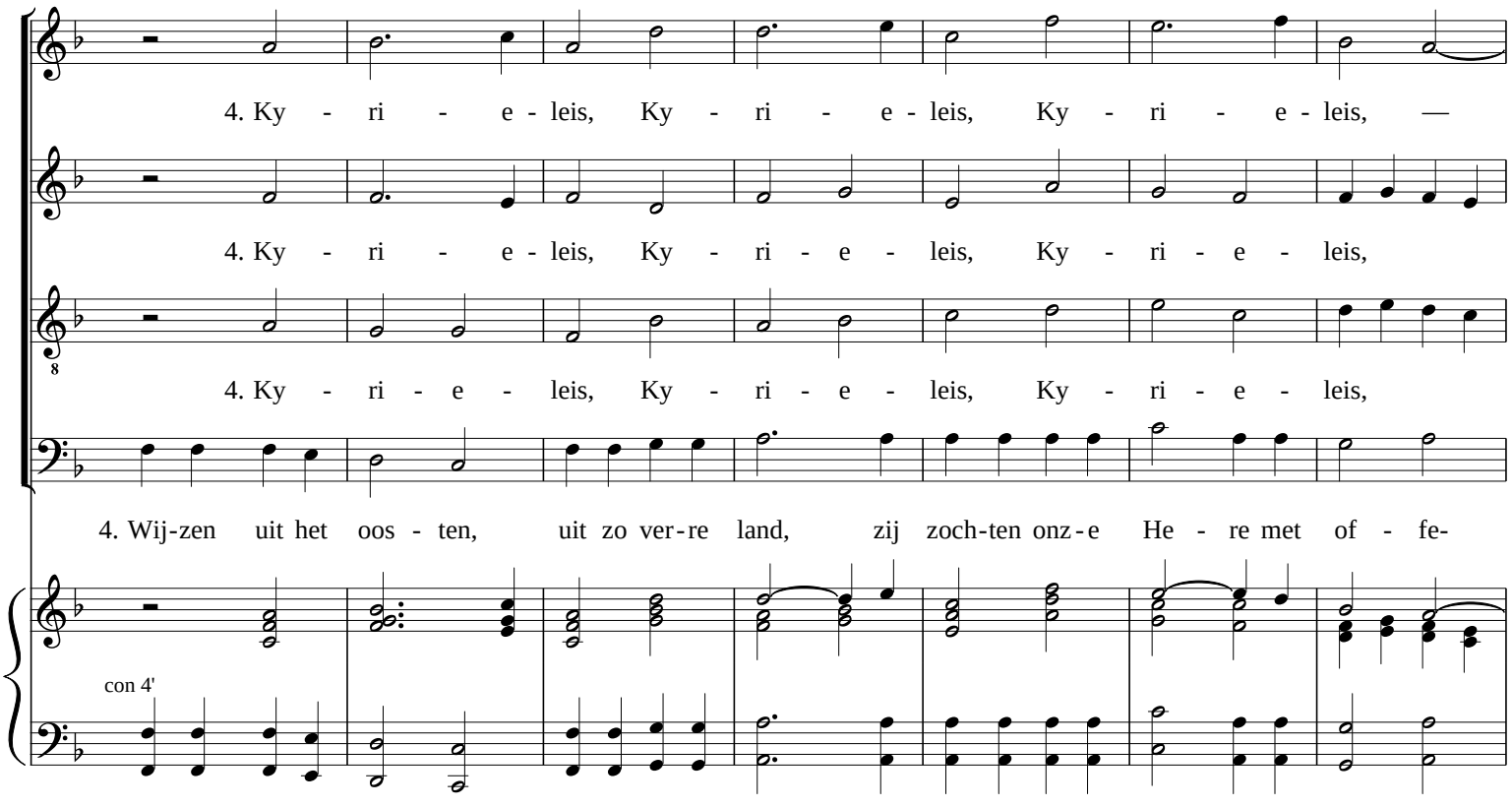
4. Ky - ri - e-leis, Ky - ri - e-leis, Ky - ri - e-leis, —
4. Ky - ri - e-leis, Ky - ri - e - leis, Ky - ri - e - leis,
4. Ky - ri - e - leis, Ky - ri - e - leis, Ky - ri - e - leis,
4. Wij-zen uit het oos - ten, uit zo ver-re land, zij zoch-ten onz-e He - re met of - fe-
con 4'

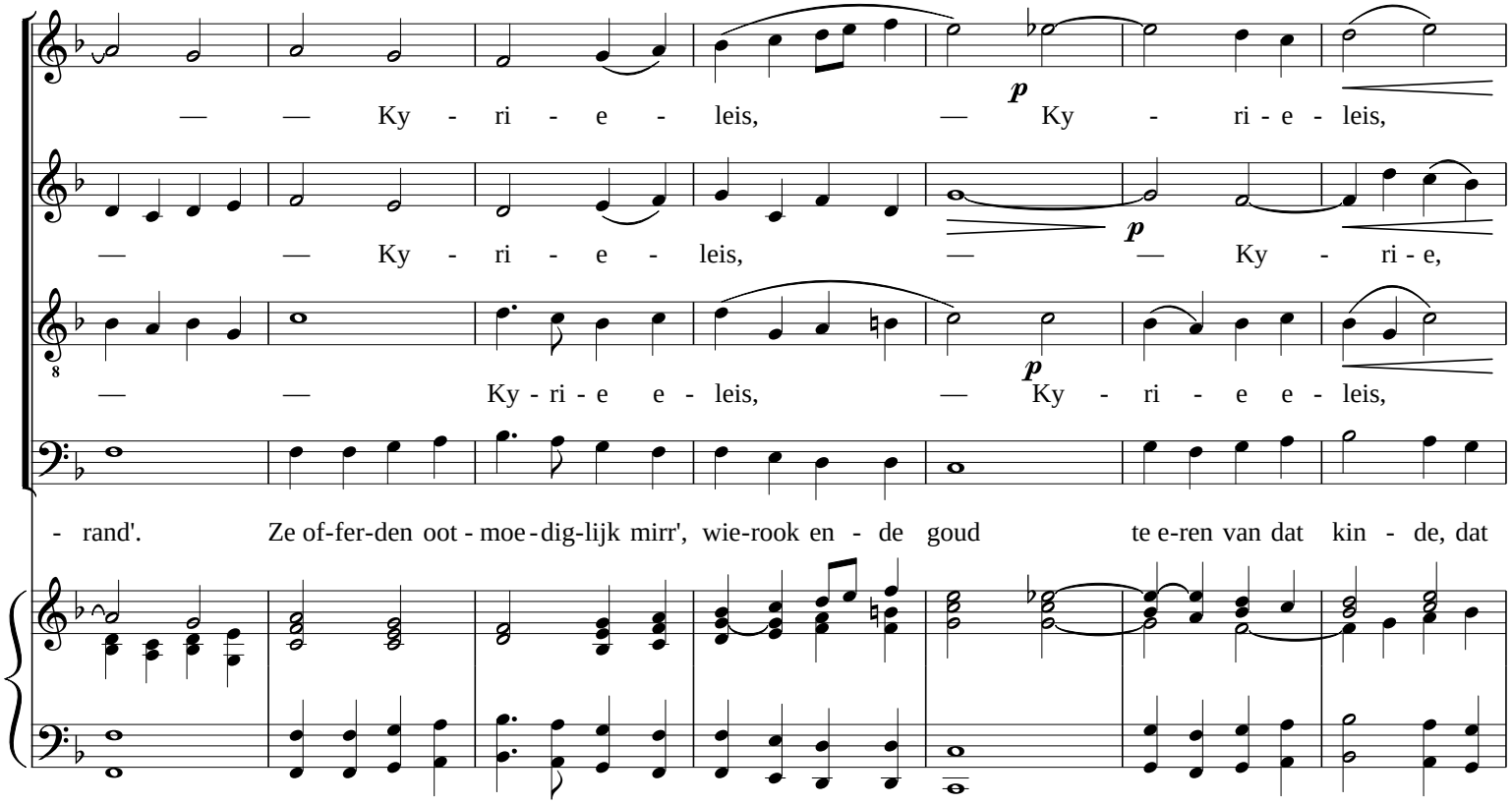
— — Ky - ri - e - leis, — Ky - ri - e - leis,
— — Ky - ri - e - leis, — — Ky - ri - e,
— — Ky - ri - e e - leis, — Ky - ri - e e - leis,
- rand'. Ze of-fer-den oot - moe - dig-lijk mirr', wie-rook en - de goud te e-ren van dat kin - de, dat

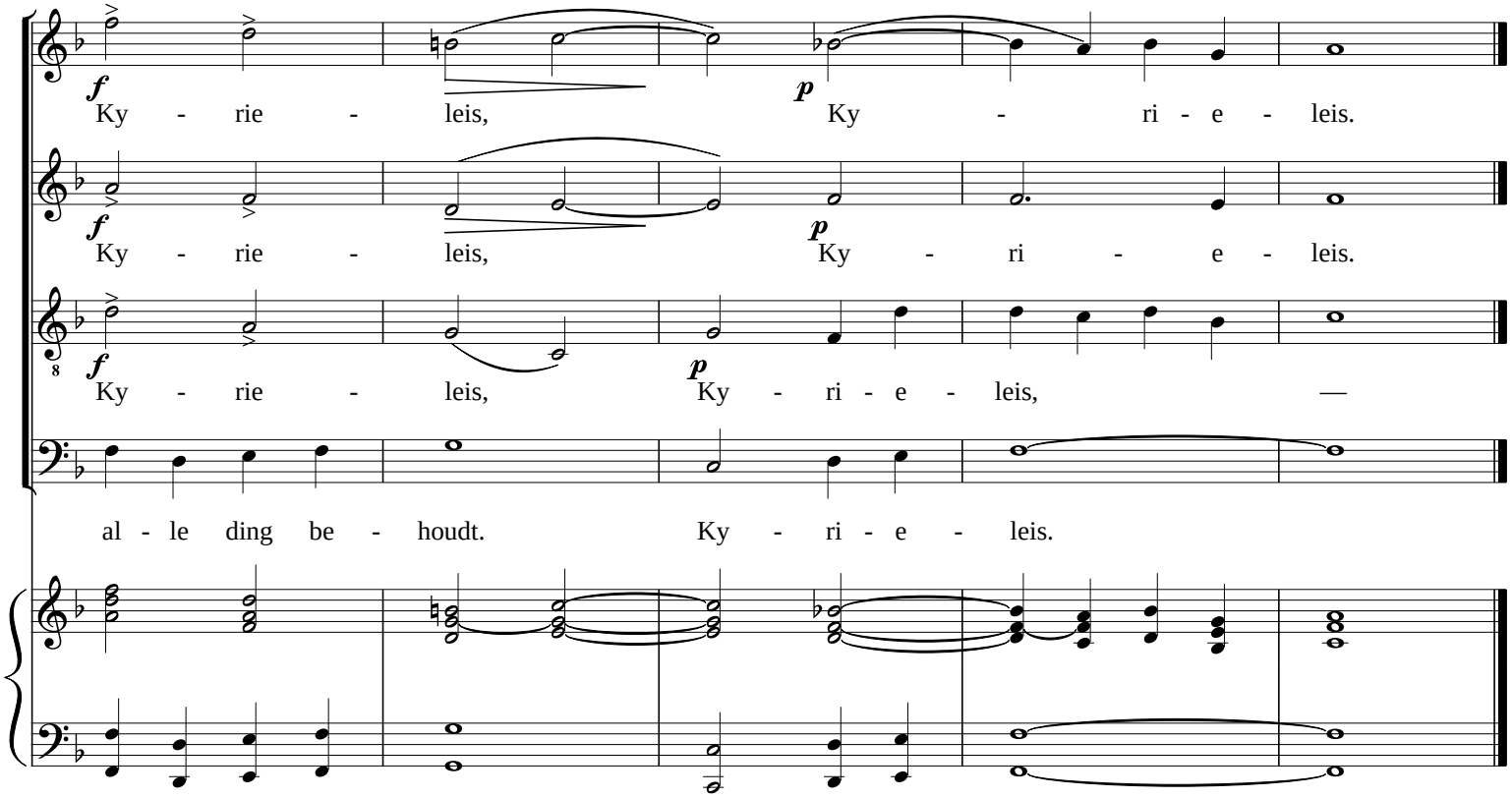
Ky - rie - leis, Ky - ri - e - leis.
Ky - rie - leis, Ky - ri - e - leis.
Ky - rie - leis, Ky - ri - e - leis, —
al - le ding be - houdt. Ky - ri - e - leis.